



Spolufinancováno Nástrojem Evropské unie pro propojení Evropy

Za obsah této projektové dokumentace odpovídá pouze její zpracovatel. Evropská unie nenes odpovědnost za jakékoli využití informací v ní obsažených.

ČISTOPIS 04/2020

01	Aktualizace v souvislosti s projednáním s DOSS	22.1.2019	ing.Miroslav Radechovský	
02	Aktualizace v souvislosti s projednáním s DOSS-VKP	25.4.2019	ing.Miroslav Radechovský	
Změna:	Název změny:	Datum:	Provedl:	Podpis:

Investor, objednatel:  SPRÁVA ŽELEZNIC Dlážděná 1003/7 110 00 Praha 1 - Nové Město	Kontaktní adresa: kontaktní adresa: Správa železnic, státní organizace Stavební správa západ Sokolovská 278/1955, 190 00 Praha 9
---	--

Zhotovitel části dokumentace: SUDOP PRAHA a.s. Olšanská 1a, PRAHA 3, 130 80 tel.: +420 267 094 111
--

METROPROJEKT Praha a.s. Argentinská 1621/36, 170 00 Praha 7 generální ředitel: Ing. David Krása tel.: +420 296 154 105 www.metroprojekt.cz info@metroprojekt.cz	 METROPROJEKT	Souprava číslo:
---	---	-----------------

HIP: David Benda tel.: +420 296 154 333 Specialista profese: Ing. Jiří Úlehla Stupeň: Projekt (DSP)	Podpis:  Podpis: Podpis:	Název a účel díla: Optimalizace traťového úseku Čelákovice (mimo) - Mstětice (včetně)
---	---	---

Zpracovatelský útvar: STŘEDISKO SILNIC A DÁLNIC tel.: - Vedoucí útvaru: Ing. Hana Staňková Odpovědný projektant: Ing. Miroslav Radechovský	Podpis: Podpis: Podpis:	Název části díla: SOUHRNNÁ ČÁST VLIV STAVBY NA ŽIVOTNÍ PROSTŘEDÍ —	B B.3 —
---	-------------------------------	---	-----------------------------

Vypracoval: Ing. Miroslav Radechovský Kontrola: Ing. Tomáš Adam Skart. znak: V20/2039 Datum: 03/2018 Počet formátů: - Měřítko: -	Podpis: Podpis: Podpis:	Název přílohy: Dendrologický průzkum Technická zpráva IČD: 17 7192 203 01 04 00	Složka: B.3.4 Číslo příl.: 001
---	-------------------------------	--	---

TECHNICKÁ ZPRÁVA

OBSAH:

1. IDENTIFIKAČNÍ ÚDAJE STAVBY	2
2. ZÁKLADNÍ POPIS.....	3
3. CHARAKTERISTIKA PŘÍRODNÍCH PODMÍNEK	4
3.1 DENDROLOGICKÝ PRŮZKUM	5
4. KÁCENÍ MIMOLESNÍ ZELENĚ	5
5. OCHRANA MIMOLESNÍ ZELENĚ	7
6. PAMÁTNÉ STROMY	8
7. NÁHRADNÍ VÝSADBY	10
8. DŘEVINY ZASAHOJÍCÍ DO VÝZNAMNÉHO KRAJINNÉHO PRVKU (VKP).....	10
9. DALŠÍ NORMATIVY VZTAHUJÍCÍ SE KE KÁCENÍ MIMOLESNÍ ZELENĚ	12
10. ZÁVĚR, MNOŽSTVÍ KÁCENÉ ZELENĚ	13
10.1 PRO POTŘEBY STAVBY DO VÝKAZU VÝMĚR:	13
10.2 PRO POVOLENÍ KE KÁCENÍ DLE VYHLÁŠKY 189/2013Sb:	14
10.3 PRO POVOLENÍ DŘEVIN VE VKP	14
11. PODKLADY.....	14
12. PŘÍLOHY.....	14
13. FOTODOKUMENTACE.....	16

1. Identifikační údaje stavby

a.1) Identifikační údaje stavby

Název stavby: Optimalizace traťového úseku Čelákovice (mimo) – Mstětice (včetně)
Stupeň dokumentace: Projekt stavby (Dokumentace pro stavební řízení)
Charakter stavby: liniová stavba
Odvětví: železniční doprava
Kraj: Středočeský kraj

a.2) Identifikační údaje investora

Objednatel: Správa železnic, státní organizace
Dlážděná 1003/7, Praha 1, 110 00
Zápis v OR: MS v Praze, oddíl A, vložka 48384
IČ: 70994234
DIČ: CZ 70994234
Smluvní korespondence: Správa železnic, státní organizace
STAVEBNÍ SPRÁVA ZÁPAD
Sokolovská 278/1955, Praha 9, 190 00
Hlavní inženýr stavby: Ing. Eliška Hrušková

a.3) Dodavatel přípravné dokumentace

Název a sídlo: METROPROJEKT Praha a.s., Argentinská 1621/36, 170 00
Praha 7
Hlavní inženýr projektu: David Benda

a.4) Identifikační údaje zhotovitele dokumentace

Zhotovitel: SUDOP PRAHA a.s.
Olšanská 1a, 130 80 Praha 3
Zápis v OR: MS v Praze, oddíl B, č.vložky 6088
IČ: 25793349
DIČ: CZ 25793349
Číslo smlouvy objednatele: E618-S-217/2015/sij
Číslo smlouvy zhotovitele: 15 022 208
ISPROFOND: 327 321 4901

Název přílohy projekt stavby: Dendrologický průzkum
Zhotovitel přílohy projekt stavby: Ing. Miroslav Radechovský
Český certifikovaný arborista
Č.0220



2. Základní popis

ÚDAJE O UMÍSTĚNÍ STAVBY

Liniová stavba OPT Čelákovice (mimo) – Mstětice (včetně), která se nachází na trati Lysá nad Labem – Praha Vysočany, v úseku od stávajícího žkm 8,770 až do žkm 15,113 (poslední výhybka Mstětic). Projektční staničení řešeného úseku je km 8,763-14,546. Stavba zůstává z části na stávajících pozemcích, mimo úsek přeložky Čelákovice (v délce cca 1,9 km, která je nově vedena v přímější stopě přes stávající částečně zastavěnou místní část Záluží) a přeložky Mstětice (v délce cca 1 km před žst Mstětice, která je nově vedena mírnějším obloukem volnou krajinou mimo stávající obvod dráhy).

ZHODNOCENÍ STAVENIŠTĚ

Stavba Optimalizace traťového úseku Čelákovice (mimo) – Mstětice (včetně) je situována v ose stávající železniční tratě č. 231 spojující Lysou nad Labem s Prahou. Trať je v řešeném úseku Čelákovice - Mstětice vedena katastry obcí Čelákovice, Záluží u Čelákovic, Mstětice, Nehvizdy, Jirny, Zeleneč.

V úseku od Čelákovic je připravena přeložka trati, jedná se tedy v této části stavby o novostavbu. Trať za Čelákovici prochází zastavěnou oblastí s rovinatým profilem území. Za zastavěnou oblastí v místě ukončení přeložky přechází k rekonstruované části a to již v zemědělsky využívané krajinou.

Obcí Mstětice, vyjma krátké přeložky před obcí, nově navržená trasa kopíruje stávající trasu a nedojde ke kontaktu se zastavěným územím.

ARCHITEKTONICKÉ A URBANISTICKÉ ZAČLENĚNÍ STAVBY DO ÚZEMÍ

Stavební úpravy ovlivní vzhled krajiny pouze místně. Jedná se o úpravy v místech železniční stanice a zastávky. Viditelným prvkem bude nová přeložka v Čelákovících, která je situována částečně do zastavěné části a částečně do volné převážně zemědělské krajiny.

Návrh stavby je jako celek architektonicko-urbanisticky pojednán, využívá sjednocujících materiálů a tvarových prvků, např. trakčních stožárů, zastřešení a čekáren. Důraz je kladen na použití jednodušších, snadno udržovatelných materiálů, na úrovni současného evropského standardu.

NOVÁ PROVOZNÍ BUDOVA ŽST. MSTĚTICE

Nová jednopodlažní technologická budova je zděný přízemní objekt se střechou s nízkým sklonem 20°. Střešní krytina a některé části fasády, které jsou řešeny jako provětrávané, jsou z falcované krytiny – titanžinek. Ostatní jsou provedeny klasickým omítkovým systémem.

Falcovaná krytina střechy a provětrávané fasády bude v barvě šedé, zbylé fasády budou v oranžovohnědé barvě.

CHARAKTER STAVBY

O novostavbu se jedná na dvou úsecích přeložek tratě (přeložka za žst. Čelákovice od stávajícího km 8,770 a přeložka před žst. Mstětice), ostatní traťové úseky a žst. Mstětice budou optimalizovány.

V rámci optimalizace, bude provedena kompletní obnova železničního spodku a svršku, rekonstrukce inženýrských objektů. Úplně nově bude realizována technologická část a v rámci ŽST Mstětice jsou k demolici navrženy objekty, které jsou buď v kolizi s nově navrženým kolejovým řešením, novým silničním řešením či ztratily své opodstatnění po změně technologie zabezpečovacího zařízení a nelze je nadále účelně využívat. Jako novostavby budou řešeny technologické objekty a provozní budova.

ZÁSADY TECHNICKÉHO ŘEŠENÍ

Požadavky na technické řešení

V návrhu je řešena úprava směrového a výškového vedení železniční trasy – přeložek Čelákovice a Mstětice. Železniční, silniční mosty a propustky budou rekonstruovány. Žst. Mstětice bude mít přetrasována obě zhlaví včetně staničních kolejí, nové nástupiště bude ostrovní mimoúrovňové s přístupem z obou stran žst. podchodem. Traťový úsek bude vybaven novým zabezpečovacím zařízením a dalšími technologickými systémy, které budou zavázány do sousedních stanic Čelákovice a Praha – Horní Počernice, které umožní zajištění bezpečného provozu.

3. Charakteristika přírodních podmínek

Stavba „OPT Čelákovice (mimo) – Mstětice (včetně)“, se nachází dle biogeografického členění České republiky (Culek, 1996) na rozhraní dvou bioregionů Polabského bioregionu a Českobrodského bioregionu.

POLABSKÝ BIOREGION

CHARAKTERISTIKA PŘÍRODNÍCH PODMÍNEK ÚZEMÍ

Horniny a reliéf

Bioregion leží ve střední části středních Čech, rozkládá se v nejnižších částech České tabule. Typickým rysem bioregionu je katéna niv, nízkých a středních teras. Biota patří do 2. bukovo - dubového vegetačního stupně, vlivem substrátu ovšem bez buku. Reliéf má charakter roviny s výškovou členitostí do 30 m, pouze v oblasti výskytu svědeckých vrchů má charakter ploché pahorkatiny s členitostí 30 - 75 m.

Podnebí

Dle Quitta leží bioregion v teplé oblasti T 2, je značně teplý a má nejvyšší průměrné teploty v Čechách. Srážky stoupají od západu k východu, bioregion má ráz xerothermní.

Půdy

Povrch bioregionu tvoří z velké části sedimenty kvartéru, jednak v různé míře písčité až jílovité hlíny labské nivy, jednak štěrkopísky až písky nižších teras, které pokrývají rozsáhlé plochy. V labské nivě převládá typická fluvizem typu vega.

Biota

Bioregion leží v termofytiku, vegetační stupeň dle Skalického je planární (až kolinní). Flora je dosti pestrá, převažuje soubor nivních druhů středoevropského typu. Krajina bioregionu je vodohospodářskými úpravami a hospodářskou činností silně pozměněná, s náhradními společenstvy kulturní stepi a mozaikou druhotných lesních stanovišť menšího rozsahu. Odpovídající fauna hercynského původu je silně ochuzená, se západními vlivy.

Českobrodský bioregion

CHARAKTERISTIKA PŘÍRODNÍCH PODMÍNEK ÚZEMÍ

Poloha

Bioregion leží uprostřed středních Čech, zabírá přibližně Českobrodskou tabuli. Tvoří ho plošiny na starších sedimentech s pokryvy spraší a vegetací hájů s malými ostrovy acidofilních doubrav. Bioregion je dnes z naprosté většiny intenzivně zemědělsky využíván, přesto se zde zachovaly unikátní komplexy přirozených částečně podmáčených dubových lesů (Vidrholec).

Horniny a reliéf

Geologickou stavbu území vyznačuje poloha na okraji české křídové pánve, z jejíhož podloží směrem k jihu vystupují horniny starších útvarů. Značný rozsah mají pokryvy spraší. Reliéf má charakter tabule ukloněné od jihu k severozápadu až k severovýchodu. Plochy povrch

zpestřují četná malá, výrazně zaříznutá, ale jen 20 – 50 m hluboká údolí. Reliéf má ráz ploché pahorkatiny s výškovou členitostí 30 – 75 m, při okrajích vrchovin na jihu má charakter členité pahorkatiny s výškovou členitostí 75 – 120 m.

Podnebí

Dle Quitta leží převážná část území v teplé oblasti T 2, pouze při hranicích s vrchovinami na jihu je pruh území náležející mírně teplé oblasti MT 10. Bioregion leží na návětrné straně vrchoviny, průměrné teploty dosahují 7,5-9 °C. Srážky dosahují 500-650 mm.

Půdy

Na spraších převažují černozemě, na západě karbonátové, na východě hnědozemní, které jižněji přecházejí do hnědozemí.

Biota

Bioregion se rozkládá zčásti v termofytiku, zčásti v mezofytiku. Vegetační stupeň podle Skalického je kolinní až suprakolinní. Potenciální přirozenou vegetaci tvořily především háje svazu *Carpinion*, a to zejména *Melampyro nemorosi-Carpinetum*, na těžších podmačených půdách charakteristicky i *Tilio-Betuletum*. Okrajově sem zasahovaly i acidofilní doubravy (*Genisto germanicae-Quercion*) a méně náročné typy teplomilných doubrav (*Potentillo albae-Quercetum*). Buk je zastoupen pouze fragmentárně, skutečné bučiny chybějí. Přirozená náhradní vegetace je především reprezentována travobylinnými porosty. Na vlhkých stanovištích jsou to louky, náležející vegetaci svazů *Calthion* a *Molinion*. Flóra bioregionu je charakterizována zastoupením hercynské hájové květeny. Fauna bioregionu je hercynského původu, silně ochuzená, se západními vlivy.

3.1 Dendrologický průzkum

Tento dendrologický průzkum byl zpracován jako součást projektové dokumentace stavby „OPT Čelákovice (mimo) – Mstětice (včetně)“. Průzkum byl zpracován v listopadu 2017 a únoru roku 2018. Dendrologický průzkum na zájmovém území byl proveden na základě situací v měřítku 1:1000, které sloužily jako podkladový materiál pro práci v terénu. Průzkum se soustředil na momentální stav zeleně v místě hranice navrhovaného záboru.

Dendrologický průzkum „OPT Čelákovice (mimo) – Mstětice (včetně)“ se podrobně zabývá „dřevinami rostoucími mimo les“, které jsou definované § 3 zák. č. 114/1992 Sb., o ochraně přírody a krajiny, v platném znění, a uvádí soupis mimolesní zeleně, kterou bude nutné před zahájením stavby odstranit. Účelem této dokumentace je vyčíslit objemy kácené zeleně, podat přehled mimolesní zeleně dle jednotlivých katastrů a parcel pro získání povolení ke kácení dle zákona č. 114/1992 Sb., v platném znění.

4. Kácení mimolesní zeleně

Cílem předkládané dokumentace bylo určit dřeviny, které bude třeba v rámci stavby Optimalizace traťového úseku „OPT Čelákovice (mimo) – Mstětice (včetně)“ vykácet, a to ze stavebních důvodů (dřeviny v rozsahu záboru).

Mimolesní zeleň v blízkosti stavby je vyhodnocena v **Příloze 1. Soupisu veškeré kácené mimolesní zeleně** této dokumentace. Rozsah kácení byl stanoven na základě místního šetření. Kácení bude pouze mimolesní zeleň v rozsahu záboru stavby.

Před zahájením stavby bude požádáno o povolení ke kácení mimolesní zeleně na příslušné obecní úřady. Náležitosti žádosti o povolení ke kácení jsou stanoveny vyhláškou č. 189/2013 Sb. §4 Ministerstva životního prostředí České republiky, kterou se provádějí některá ustanovení zákona České národní rady č. 114/1992 Sb., o ochraně přírody a krajiny, v platném znění. Kácení bude provedeno mimo vegetační období (listopad-březen).

Podle §8 odstavce 3 zákona č. 114/1992 Sb. o ochraně přírody a krajiny, v platném znění, není třeba povolení ke kácení dřevin se stanovenou velikostí, popřípadě jinou charakteristikou. Výše zmiňovaná prováděcí vyhláška k tomuto zákonu v §3 uvádí: Povolení ke kácení dřevin, za předpokladu, že tyto nejsou součástí významného krajinného prvku nebo stromořadí, se nevyžaduje:

- a) pro dřeviny o obvodu kmene do 80 cm měřeného ve výšce 130 cm nad zemí,
- b) pro zapojené porosty dřevin, pokud celková plocha kácených zapojených porostů dřevin nepřesahuje 40 m²,
- c) pro dřeviny pěstované na pozemcích vedených v katastru nemovitostí ve způsobu využití jako plantáž dřevin,
- d) pro ovocné dřeviny rostoucí na pozemcích v zastavěném území evidovaných v katastru nemovitostí jako druh pozemku zahrada, zastavěná plocha a nádvoří nebo ostatní plocha se způsobem využití pozemku zeleň.

Všechny dřeviny kácené i ponechávané jsou vykresleny na mapových přílohách této dokumentace v měřítku 1:1000.

Tab.č.1 Seznam zastoupených druhů dřevin.

Stromy	
druhovému jméno česky	druhovému jméno vědecky
borovice černá	<i>Pinus nigra</i>
borovice lesní	<i>Pinus sylvestris</i>
bříza bělokorá	<i>Betula pendula</i>
dub letní	<i>Quercus robur</i>
hrušeň	<i>Pyrus sp.</i>
jabloň	<i>Malus sp.</i>
jasan ztepilý	<i>Fraxinus excelsior</i>
javor jasanolistý	<i>Acer negundo L.</i>
javor klen	<i>Acer pseudoplatanus L.</i>
javor mléč	<i>Acer platanoides</i>
jilm	<i>Ulmus sp.</i>
jírovec maďal	<i>Aesculus Hippocastanum L.</i>
lípa srdčitá	<i>Tilia cordata</i>
modřín opadavý	<i>Larix decidua</i>
ořešák královský	<i>Juglans regia</i>
pajasan žláznatý	<i>Ailanthus altissima</i>
smrk ztepilý	<i>Picea abies</i>
topol černý	<i>Populus nigra var. italica.</i>
trnovník akát	<i>Robinia pseudoaccacia</i>
třešeň ptačí	<i>Prunus avium</i>
vrba	<i>Salix sp.</i>
vrba jíva	<i>Salix caprea</i>
Keře	
druhovému jméno česky	druhovému jméno vědecky

bez černý	<i>Sambucus nigra</i>
hloh	<i>Crataegus sp.</i>
jeřáb ptačí	<i>Sorbus aucuparia</i>
ostružiník	<i>Rubus sp.</i>
ptačí zob	<i>Ligustrum vulgare</i>
růže šípková	<i>Rosa canina</i>
slivoň	<i>Prunus sp.</i>
svída krvavá	<i>Cornus sanguinea</i>
šeřík obecný	<i>Syringa vulgaris</i>
zerav západní	<i>Thuja occidentalis</i>
zimolez Altmannův	<i>Lonicera altmannii</i>
zlatice prostřední	<i>Forsythia × intermedia</i>

5. Ochrana mimolesní zeleně

Dřeviny určené k zachování, které jsou ohroženy stavebními pracemi, (viz mapová příloha dendrologického průzkumu) bude třeba je ochránit podle ČSN 83 9061 Ochrana stromů, porostů a vegetačních ploch při stavebních pracích. Veškerou zeleň v místě stavby je však třeba chápat jako součást stávajícího rázu krajiny, v níž hraje svou důležitou úlohu. Proto je třeba kácet v co nejmenší možné míře. Při realizaci stavebních prací je nutné dřeviny ochránit, tzn. dodržet podmínky vycházejí z uvedené normy a sice:

- a) výkopy pro zemní vedení budou vzdáleny nejméně **2,5 m** od kmene stávajících dřevin
- b) výkop v kořenovém prostoru stávajících stromů (kořenový prostor je vymezen kořenovým systémem dřeviny - plocha půdy pod korunou stromu rozšířená do stran o 1,5 m) bude proveden manuálně tak, aby nedošlo k porušení hlavních kotvících kořenů dřeviny, ty budou podkopány a potrubí a sítě budou vedeny pod kořeny
- c) při realizaci výkopu nebudou přetínány kořeny s průměrem větším než **5 cm**,
- d) případná poranění kořenů budou ošetřena, slabší kořeny je nutno ostře přetnout a místa řezu zahladit;
- e) obnažené kořeny je třeba chránit před vysycháním a působením mrazu, tzn. že doba výkopu bude zkrácena na technologicky minimálně možnou.
- f) výkopový materiál bude ukládán min. 1 m od kmenů stávajících dřevin a mimo keře.
- g) k ochraně před mechanickým poškozením stavební technikou budou stromy v prostoru stavby chráněny stabilním plotem, který bude chránit maximální plochu kořenové zóny stromů (plocha půdy pod korunou stromu rozšířená do stran o 1,5 m)
- h) pokud nelze realizovat oplocení dle písm. g), budou kmeny chráněny bedněním do výšky min. 2 m, bednění bude upevněno na kmen bez jeho poškození a vůči kmenu bude vypolštářováno, nesmí být nasazeno bezprostředně na kořenové náběhy
- i) kořenové náběhy stromů budou chráněny vhodnou bandáží (např. rozříznutá pneumatika), umístěnou mezi ně a bednění
- j) realizací stavby nesmí dojít k žádnému poškození kořenových náběhů, v případě kolize s tělesem chodníku budou kořenové náběhy chráněny obalením jutou a vymezením konstrukce chodníku mimo ně
- k) před umístěním stavebních objektů (např. chodníku) bude z povrchu kořenové zóny odstraněn veškerý organický materiál.

6. Památné stromy

Památné stromy a stromořadí vyhláší orgán ochrany přírody dle § 46 zákona 114/1992 Sb. ve znění pozdějších předpisů. K zásahu do těchto stromořadí je třeba souhlasu tohoto orgánu.

§ 46 Památné stromy a jejich ochranná pásma

(1) Mimořádně významné stromy, jejich skupiny a stromořadí lze vyhlásit rozhodnutím orgánu ochrany přírody za památné stromy.

(2) Památné stromy je zakázáno poškozovat, ničit a rušit v přirozeném vývoji; jejich ošetřování je prováděno se souhlasem orgánu, který ochranu vyhlásil.

(3) Je-li třeba památné stromy zabezpečit před škodlivými vlivy z okolí, vymezí pro ně orgán ochrany přírody, který je vyhlásil, ochranné pásmo, ve kterém lze stanovené činnosti a zásahy provádět jen s předchozím souhlasem orgánu ochrany přírody. Pokud tak neučiní, má každý strom **základní ochranné pásmo ve tvaru kruhu o poloměru desetinásobku průměru kmene měřeného ve výši 130 cm nad zemí**. V tomto pásmu není dovolena žádná pro památný strom škodlivá činnost, například výstavba, terénní úpravy, odvodňování, chemizace.

(4) Zrušit ochranu památného stromu může orgán ochrany přírody jen z důvodu, pro který lze udělit výjimku dle § 56.

Stavba „OPT Čelákovice (mimo) – Mstětice (včetně)“ vede v těsné blízkosti památného stromu:

Mstětický klen- javor klen [*Acer pseudoplatanus* L.]

Kraj: Středočeský, Okres: Praha -východ, Obec: Zeleneč, KÚ: Mstětice, parcelní číslo: 198/1, **Ochranné pásmo ze zákona je poloměr kruhu o velikosti 10,18 m**

Mstětický klen

Název:	Mstětický klen
Druh:	javor klen (<i>Acer pseudoplatanus</i>)
Kód:	103655
Výška (m):	17
Obvod (cm):	320
Poznámka:	U nádraží před restaurací
Ochranné pásmo:	Ze zákona
Datum prvního vyhlášení:	25.01.1983 (vydal: Krajský národní výbor Středočeského kraje)
Umístění:	parc. č. 198/1 v k.ú. Mstětice



Obr. č.1,2 památný strom Mstětický klen

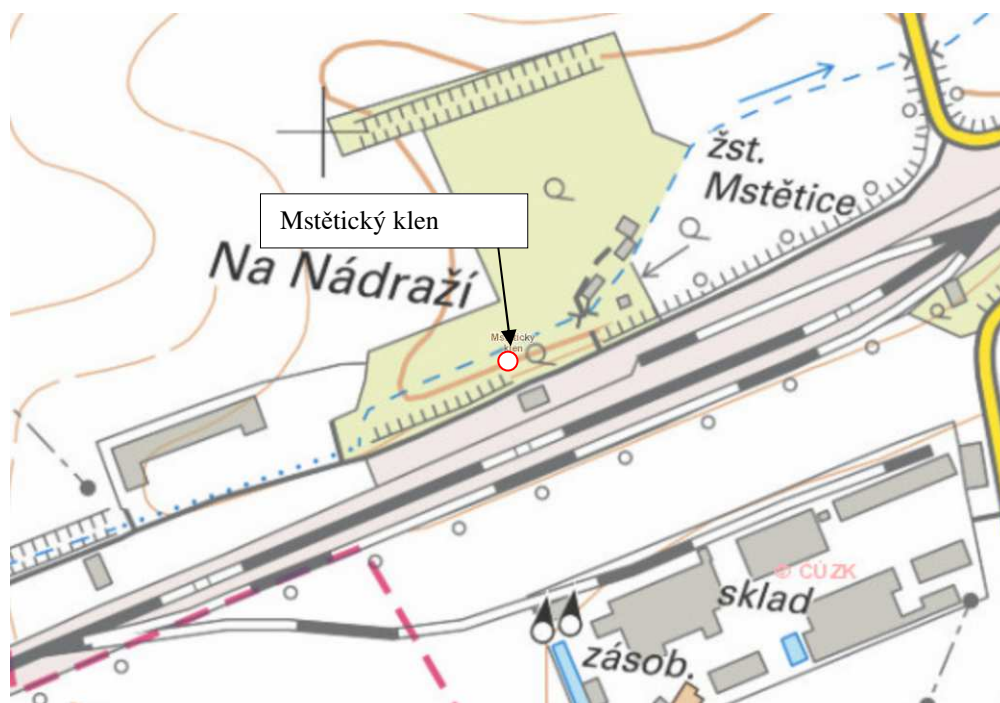

Obr. č.3 památný strom Mstětický klen se nachází cca 37m od osy koleje (zdroj: <http://mapy.nature.cz/>)

Památný strom nebude provozem záměru nijak dotčen, ale je třeba zajistit jeho ochranu při výstavbě záměru. Zvláštní pozornost je třeba věnovat ochraně památného stromu – javoru kleny (*Acer pseudoplatanus*) u výpravní budovy žst. Mstětice. Nepředpokládá se, že by se stavba přiblížila ke kmeni stromu a bylo nutné jej chránit bedněním. Pokud budou v ochranném pásmu památného stromu prováděny zemní práce, je třeba provádět ručně a s maximální opatrností, aby se předešlo poškození kořenů stromu. Dále je nutné vyloučit jakékoliv pojezdy stavební techniky, nebo dokonce její odstavování na nezpevněných plochách v ochranném pásmu (ochranným pásmem prochází stávající zpevněná komunikace, která má být využita pro vedení stavební dopravy). V případě, že by mohlo dojít v důsledku stavby k poškození větví (např. projíždějícími nákladními vozy), je třeba zajistit ochranu větví podpěrami, vyvázáním nebo jiným účinným způsobem.

7. Náhradní výsadby

Náhradní výsadba může být stanovena na základě požadavku vycházejícího z odboru životního prostředí. Pokud bude stanovena kompenzace od OŽP za kácenou zeleň, pak bude vykazována v samostatné dokumentaci stavebního objektu.

Případné náhradní výsadby za zeleň odstraněnou z důvodu stavby budou řešeny v rámci procesu o povolení ke kácení zeleně (§ 9 zák. č. 114/1992Sb., o ochraně přírody a krajiny). Tyto výsadby proběhnou mimo zábor stavby a mimo pozemky SŽDC přiléhající k dráze.

8. Dřeviny zasahující do významného krajinného prvku (VKP)

Pojem Významný krajinný prvek (dále jen VKP) je definován §3 zákona č. 114/1992 Sb. jako ekologicky, geomorfologicky nebo esteticky hodnotná část krajiny, která utváří její typický vzhled nebo přispívá k udržení její stability. VKP jsou lesy, rašeliniště, vodní toky, rybníky, jezera, údolní nivy. Dále jsou jimi jiné části krajiny, které zaregistruje podle § 6 orgán ochrany přírody jako VKP, zejména mokřady, stepní trávníky, remízy, meze, trvalé travní plochy, naleziště nerostů a zkamenělin, umělé i přirozené skalní útvary, výchozy a odkryvy. Mohou jimi být i cenné plochy porostů sídelních útvarů včetně historických zahrad a parků. Ke stavební činnosti ovlivňující VKP je nezbytný souhlas orgánu ochrany přírody.

Stavba není v kolizi s žádným VKP registrovaným dle §6 zákona č. 114/1992 Sb. v platném znění.

Stavba prochází přes VKP dle §3 zákona č. 114/1992 Sb

Vodní toky – popis kontaktu se stavbou:

vodoteč ID toku (CEVT) ČHP katastrální území správce	- staničení křížení s tratí, způsob křížení - realizovaný stavební objekt
Čelákovický potok 10185589 1-04-07-0620	- SO 05-25-02 žst. Mstětice, silniční most přes Čelákovický potok na silnici II/101 - SO 05-25-03 žst. Mstětice, silniční most přes Čelákovický potok na doprovodné komunikaci

vodoteč ID toku (CEVT) ČHP katastrální území správce	- staničení křížení s tratí, způsob křížení - realizovaný stavební objekt
Zeleneč Povodí Labe s.p.	- SO 05-75-01 žst. Mstětice, úprava Čelákovického potoka ve st. km 13,836
PBP Čelákovického potoka 10179631 1-04-07-0620 Mstětice Povodí Labe s.p.	- SO 04-21-08 Čelákovice - Mstětice, propustek v ev. km 13,666 - SO 05-11-01 žst. Mstětice, železniční spodek - vyústění odvodňovacích příkopů
Zálužský potok 10185590 1-04-07-0630 Záluží u Čelákovice Povodí Labe s.p.	- SO 04-75-01 Čelákovice - Mstětice, úprava vodoteče podél silnice III/2455 - SO 04-25-01 Čelákovice - Mstětice, most v km 0,239 přeložky komunikace III/2455 - SO 04-20-01 Čelákovice - Mstětice, železniční most ve st. km 9,008 - SO 04-30-03 Čelákovice - Mstětice, přístupová komunikace v km 0,280 (propustek) - SO 04-30-01 Čelákovice - Mstětice, přeložka silnice III/2455 - vyústění příkopů do vodoteče - SO 04-11-01 Čelákovice - Mstětice, železniční spodek - vyústění příkopů do vodoteče

Dojde ke kácení dřevin místě střetu se Zálužským potokem, v nivě toku dojde ke kácení břehových porostů. Dřeviny jsou vyznačeny v mapové příloze dokumentace.

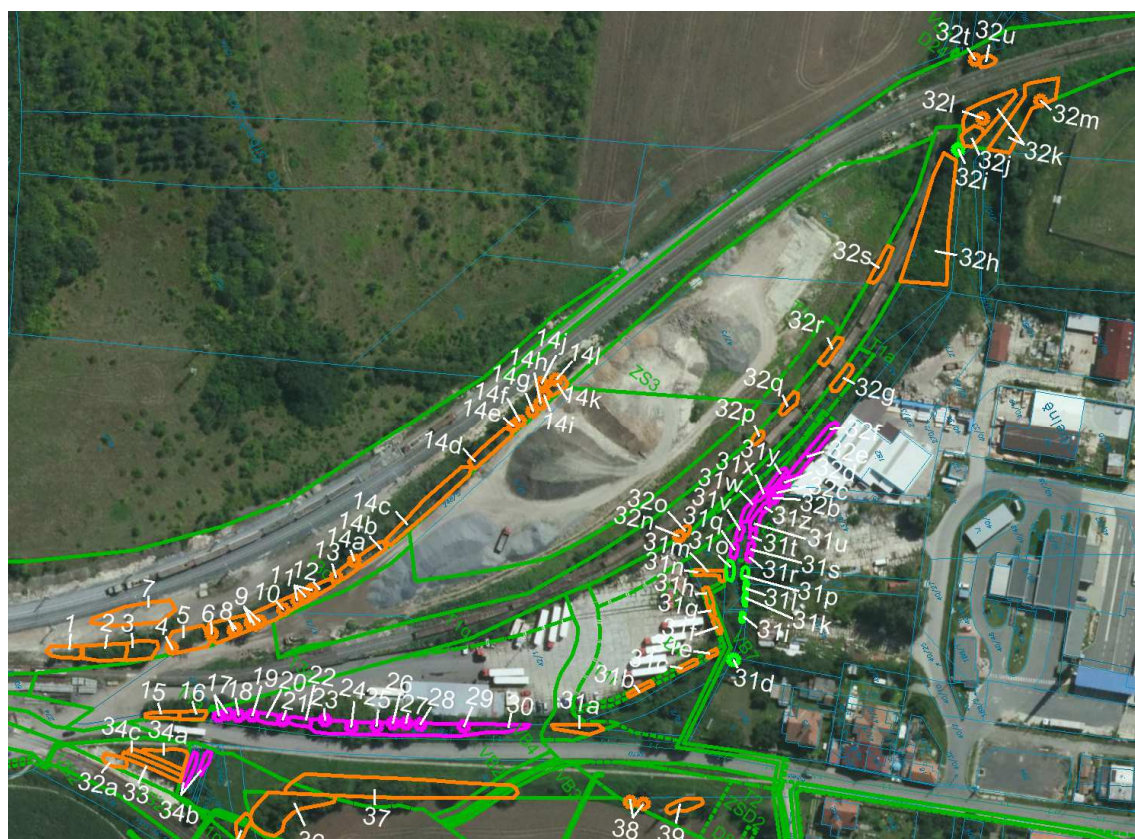

Obr. č.4 Dřeviny zasahující dle §3 zákona č. 114/1992 Sb do VKP Zálužského potoka, (jsou vyznačeny fialovou barvou, podrobněji v mapové příloze)

9. Další normativy vztahující se ke kácení mimolesní zeleně

Zákon č. 458/2000 Sb. (energetický zákon)

Zákon č. 458/2000 Sb. (energetický zákon) uvádí v §46 ochranná pásma pod odstavcem (3) k v ČR používaným drážním zařízením následující: Ochranné pásmo nadzemního vedení je souvislý prostor vymezený svislými rovinami vedenými po obou stranách vedení ve vodorovné vzdálenosti měřené kolmo na vedení, která činí od krajního vodiče vedení na obě jeho strany u napětí nad 1 kV a do 35 kV včetně pro vodiče bez izolace 7 m.

- Lze aplikovat na veškerou kácenou mimolesní zeleň mapovanou v tomto průzkumu.

Dokumentace dendrologického průzkumu je zpracována dle Metodického pokynu pro údržbu vyšší zeleně č.j.: S7512/2014 – 2015, v souladu s metodickým pokynem bylo osloveno Oblastní ředitelství SŽDC viz příloha.

ČSN 34 1530 Drážní zařízení - Elektrická trakční vedení železničních drah celostátních, regionálních a vlečků

Vzdálenost porostu od trakčního vedení trakčních soustav nad AC 1kV a DC 1,5 kV:

Přiblížení stromů, větví, kmenů a keřů k živým i neživým částem trakčního vedení na vzdálenost minimálně 2,5 m. Tato vzdálenost musí být dodržena za všech okolností a povětrnostních podmínek. Vlastník dráhy spolu s projektantem trakčního vedení stanoví v

projektu ochranné pásmo s ohledem na pádovou vzdálenost porostů. Způsob a rozsah úpravy porostů v ochranném pásmu musí být v souladu s platnou legislativou.

Metodický pokyn pro údržbu vyšší zeleně

Ode dne 20.2. 2014 je při projednání dendrologie zapotřebí respektovat Metodický pokyn pro údržbu vyšší zeleně. Do dokladové části je zapotřebí doložit vyjádření oblastního ředitelství, ve věci plánu rozsahu údržby pro období předcházející výhledovému termínu zahájení prací na projektu stavby.

Metodické doporučení MŽP o zajištění některých ustanoveních vyhlášky MŽP č. 189/2013 Sb., o ochraně dřevin a povolování jejich kácení

Metodické doporučení je určeno orgánům ochrany přírody a k využití subjektům, které zabezpečují péči o dřeviny rostoucí mimo les, a subjektům, které zamýšlejí dřeviny rostoucí mimo les kácet, nebo do nich jinak zasahovat.

V roce 2016 byl schválen **zákon 319/2016 Sb.**, kterým se mění zákon č. 266/1994 Sb., o dráhách, ve znění pozdějších předpisů, a další související zákony. Tento zákon nabývá účinnosti prvním dnem šestého kalendářního měsíce následujícího po jeho vyhlášení (tedy 1.4.2017).

Zásadní změnu přináší novelizovaný odstavec 2 §8 zákona č. 114/1992 Sb. o ochraně přírody a krajiny, v platném znění:

Povolení není třeba ke kácení dřevin z důvodů pěstebních, to je za účelem obnovy porostů nebo při provádění výchovné probírky porostů, při údržbě břehových porostů prováděné při správě vodních toků, k odstraňování dřevin v ochranném pásmu zařízení elektrizační a plynárenské soustavy prováděném při provozování těchto soustav, k odstraňování dřevin za účelem zajištění provozuschopnosti železniční dráhy nebo zajištění plynulé a bezpečné drážní dopravy na této dráze a z důvodů zdravotních, není-li v tomto zákoně stanoveno jinak. Kácení z těchto důvodů musí být oznámeno písemně nejméně 15 dnů předem orgánu ochrany přírody, který je může pozastavit, omezit nebo zakázat, pokud odporuje požadavkům na ochranu dřevin; v případě odstraňování dřevin za účelem zajištění provozuschopnosti železniční dráhy nebo zajištění plynulé a bezpečné drážní dopravy na této dráze tak může učinit jen na základě závazného stanoviska drážního správního úřadu.

10. Závěr, množství kácené zeleně

Z důvodů stavby „OPT Čelákovice (mimo) – Mstětice (včetně)“ bude nutné provést kácení mimolesní zeleně v rozsahu popsaném v příloze č.1 Soupis veškeré kácené mimolesní zeleně. Množství kácené zeleně je rozděleno pro účely stavby do výkazu výměr a pro účely povolení ke kácení dle vyhlášky 189/2013Sb viz dále:

10.1 Pro potřeby stavby do výkazu výměr:

Před zahájením stavby bude nutné odstranit: **2 858 kusů stromů**, přičemž za strom je považována každá dřevina o průměru přesahující 10 cm měřená u kořene stromu, (po skácení na pařezu). Dále bude smýceno **13 236 m² keřů**, kde za keře jsou považovány dřeviny s průměrem nižším než 10 cm měřeny u kořene stromu, (po skácení na pařezu). (viz příloha č.1)

Tab.č.2 množství dřevin navržené ke kácení pro potřeby stavby do výkazu výměr

odstranění keřů (za keře jsou brány dřeviny o průměru menším než 10 cm=obvod cca 30 cm)	m ²	13 236
kácení stromů s odstraněním pařezů do průměru kmene 0,5 [m] (průměr 10 cm - průměr 50cm)	ks	2 808
kácení stromů s odstraněním pařezů do průměru kmene 0,9 [m] (průměr 50 cm – průměr 90 cm)	ks	48
kácení stromů s odstraněním pařezů přes průměr kmene 0,9 [m] (průměr větší než 90 cm)	ks	2

10.2 Pro povolení ke kácení dle vyhlášky 189/2013Sb:

Dle vyhlášky 189/2013Sb. Bude nutné požádat o povolení ke kácení pro **199 kusů stromů** ¹ které mají obvod větší nebo roven 80cm a dále bude nezbytné požádat o povolení ke kácení pro **9 441 m² zapojených porostů** ² o jednotlivých souvislých plochách které jsou rovny nebo větší než 40 m²

10.3 Pro povolení dřevin ve VKP

Do významného krajinného prvku zasahuje **285 m² keřových porostů a 137 kusů stromů** mimolesní zeleně. (Z toho nadlimitních dřevin je 10 kusů stromů a 110 m² zapojených porostů).

Jednotlivé dřeviny jsou vyznačeny v tabulce Příloha 2. Dřeviny ve Významném krajinném prvku dle §3 zákona č. 114/1992 Sb..

11. Podklady

Biogeografické členění České republiky, Martin Culek a kolektiv, Enigma, Praha 1996

12. Přílohy

Příloha č. 1 Soupis veškeré kácené mimolesní zeleně

Pozn. k přílohám:

¹ O povolení ke kácení dřevin se žádá:

a) pro dřeviny o obvodu kmene větším nebo rovnu 80 cm měřeného ve výšce 130 cm nad zemí,
b) pro zapojené porosty dřevin, pokud celková plocha kácených zapojených porostů dřevin je větší nebo rovna 40 m²,

² zapojeným porostem dřevin je soubor dřevin, v němž se nadzemní části dřevin jednoho patra vzájemně dotýkají, prorůstají nebo překrývají, s výjimkou dřevin tvořících stromořadí, pokud obvod kmene jednotlivých dřevin měřený ve výšce 130 cm nad zemí nepřesahuje 80 cm; jestliže některá z dřevin v souboru přesahuje uvedené rozměry, posuzuje se vždy jako jednotlivá dřevina

Dřeviny s průměrem měřeným na pařezu větším než 10 cm byly vždy zaznamenány jako „stromy“. Vícekmeny byly adekvátně přepočítány na jednotlivé solitery. Vzhledem k charakteru vegetace u nichž dochází ke změnám objemové veličiny (průměr, obvod) v čase, je stanovena platnost tohoto dendrologického hodnocení na dva roky.

13. Fotodokumentace



Obrázek č.4 snímek z listopadu 2017 ve staničení cca km 9,1 v ulici Cihelna, jedná se o dřeviny č. 15-31 s výskytem dřevin: *Acer platanoides*, *Acer negundo* L., *Sambucus nigra*, *Crataegus* sp.



Obrázek č.5 snímek z listopadu 2017 ve staničení cca km 10,3 po pravé straně ve směru staničení, plocha u střelnice jedná se o dřeviny č. 90-105, s výskytem dřevin: *Acer platanoides*, *Acer negundo* L., *Prunus* sp., *Crataegus* sp., *Rosa canina*, *Sambucus nigra*, *Ligustrum vulgare*, *Robinia pseudoaccacia*, *Malus* sp.



Obrázek č.6 snímek z listopadu 2017 ve staničení cca km 10,3 po pravé straně ve směru staničení, plocha u střelnice jedná se o dřeviny č. 90-105, s výskytem dřevin: *Acer platanoides*, *Acer negundo* L., *Prunus* sp., *Crataegus* sp., *Rosa canina*, *Sambucus nigra*, *Ligustrum vulgare*, *Robinia pseudoaccacia*, *Malus* sp.

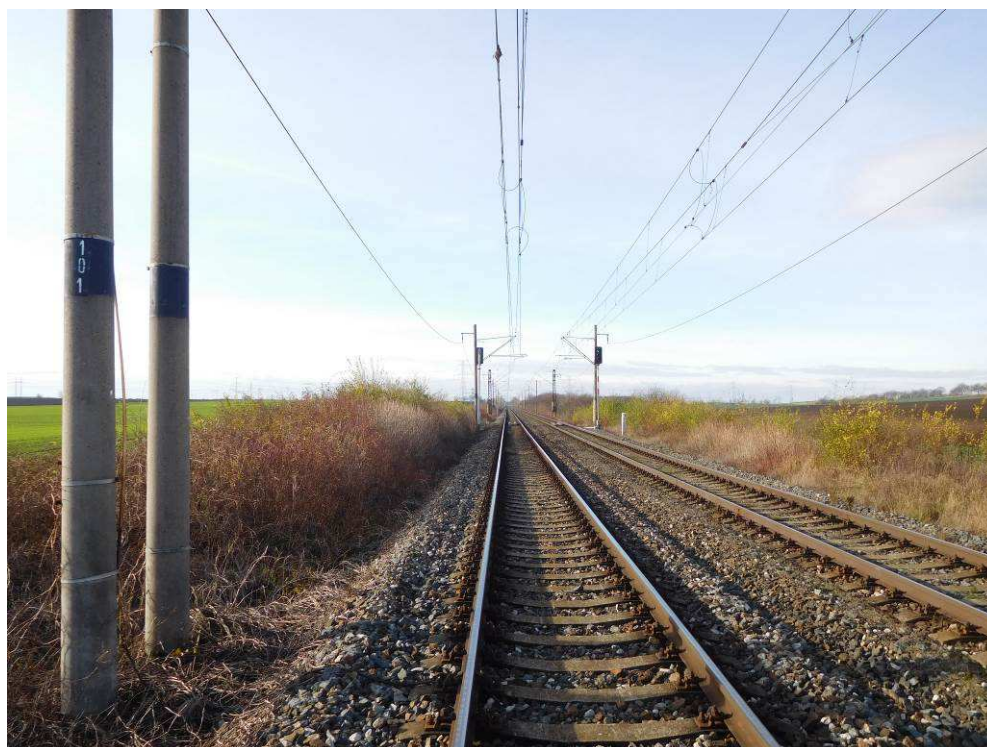

Obrázek č.7 snímek z listopadu 2017 ve staničení cca km 10,9 s výskytem dřevin: *Sambucus nigra*, *Prunus* sp., *Cornus sanguinea*, *Ligustrum vulgare*



Obrázek č.8 snímek z února 2018 ve staničení cca km 13,2 s výskytem dřevin: *Prunus sp.*, *Fraxinus excelsior*, *Acer platanoides*, *Crataegus sp.*, *Pyrus sp.*, *Sambucus nigra*



Obrázek č.9 snímek z února 2018 jedná se o silnici Jedenáctka ve staničení cca km 13,4 s výskytem dřevin: *Acer platanoides*, *Fraxinus excelsior*, *Prunus sp.*, *Sambucus nigra*



Obrázek č.10 snímek z února 2018 ve staničení cca km 13,5 náletová zeleň po obou stranách trati s výskytem dřevin: *Acer platanoides* 90%, *Sambucus nigra*, *Fraxinus excelsior*, *Prunus* sp.



Obrázek č.10 snímek z února 2018 ve staničení cca km 13,9 náletová zeleň po obou stranách trati s výskytem dřevin: *Acer platanoides* 90%, *Sambucus nigra*, *Fraxinus excelsior*, *Prunus* sp.

Příloha 1. Soupis veškeré kácené mimolesní zeleně

Čelakovice-Mstětice P																
						dle vyhlášky 189/2013 Sb.										
poř. číslo	druhové jméno česky	druhové jméno vědecky	počet [ks]	obvod [cm]	plocha [m ²]	katastrální území	parcelní číslo KN	vlastník	adresa	LV	druh pozemku	vzdálenost [m] od osy nejbližší nové koleje	poznámka	kácen/ nekácen	k povolení ke kácení dle vyhlášky 189/2013 Sb.	
1	javor mlč	<i>Acer platanoides</i>	5	35		Záluží u Čelákovic	60/1	Správa železniční dopravní cesty, státní organizace	Dlážděná 1003/7, Nové Město, 11000 Praha 1	1159	ostatní plocha			kácen		
2	hloh	<i>Crataegus sp.</i>	4	40		Záluží u Čelákovic	60/1	Správa železniční dopravní cesty, státní organizace	Dlážděná 1003/7, Nové Město, 11000 Praha 1	1159	ostatní plocha			kácen		
3	hloh	<i>Crataegus sp.</i>	20	30		Záluží u Čelákovic	60/1	Správa železniční dopravní cesty, státní organizace	Dlážděná 1003/7, Nové Město, 11000 Praha 1	1159	ostatní plocha			kácen		
4	jabloň	<i>Malus sp.</i>	1	35		Záluží u Čelákovic	60/1	Správa železniční dopravní cesty, státní organizace	Dlážděná 1003/7, Nové Město, 11000 Praha 1	1159	ostatní plocha			kácen		
5	hloh	<i>Crataegus sp.</i>	30	30		Záluží u Čelákovic	60/1	Správa železniční dopravní cesty, státní organizace	Dlážděná 1003/7, Nové Město, 11000 Praha 1	1159	ostatní plocha			kácen		
6	jasan ztepilý	<i>Fraxinus excelsior</i>	1	65		Záluží u Čelákovic	60/1	Správa železniční dopravní cesty, státní organizace	Dlážděná 1003/7, Nové Město, 11000 Praha 1	1159	ostatní plocha			kácen		
7	hloh	<i>Crataegus sp.</i>			202	Záluží u Čelákovic	60/1	Správa železniční dopravní cesty, státní organizace	Dlážděná 1003/7, Nové Město, 11000 Praha 1	1159	ostatní plocha			kácen	K_ANO	
8	hrušeň	<i>Pyrus sp.</i>	2	45		Záluží u Čelákovic	60/1	Správa železniční dopravní cesty, státní organizace	Dlážděná 1003/7, Nové Město, 11000 Praha 1	1159	ostatní plocha			kácen		
9	hrušeň	<i>Pyrus sp.</i>	3	75		Záluží u Čelákovic	60/1	Správa železniční dopravní cesty, státní organizace	Dlážděná 1003/7, Nové Město, 11000 Praha 1	1159	ostatní plocha			kácen		
10	javor jasanolistý	<i>Acer negundo L.</i>	1	110		Záluží u Čelákovic	60/1	Správa železniční dopravní cesty, státní organizace	Dlážděná 1003/7, Nové Město, 11000 Praha 1	1159	ostatní plocha	5	od stávající osy koleje 22 m	kácen	S_ANO	
11	slivoň	<i>Prunus sp.</i>	3	60		Záluží u Čelákovic	60/1	Správa železniční dopravní cesty, státní organizace	Dlážděná 1003/7, Nové Město, 11000 Praha 1	1159	ostatní plocha			kácen		
12	hloh	<i>Crataegus sp.</i>			305	Záluží u Čelákovic	60/1	Správa železniční dopravní cesty, státní organizace	Dlážděná 1003/7, Nové Město, 11000 Praha 1	1159	ostatní plocha			kácen	K_ANO	
13	hrušeň	<i>Pyrus sp.</i>	1	140		Záluží u Čelákovic	60/1	Správa železniční dopravní cesty, státní organizace	Dlážděná 1003/7, Nové Město, 11000 Praha 1	1159	ostatní plocha	15	od stávající osy koleje 13 m	kácen	S_ANO	
14a	hrušeň	<i>Pyrus sp.</i>	1	160		Záluží u Čelákovic	60/1	Správa železniční dopravní cesty, státní organizace	Dlážděná 1003/7, Nové Město, 11000 Praha 1	1159	ostatní plocha	21	od stávající osy koleje 22 m	kácen	S_ANO	
14b	hloh	<i>Crataegus sp.</i>			40	Záluží u Čelákovic	60/1	Správa železniční dopravní cesty, státní organizace	Dlážděná 1003/7, Nové Město, 11000 Praha 1	1159	ostatní plocha			kácen	K_ANO	
14c	hloh	<i>Crataegus sp.</i>			60	Záluží u Čelákovic	60/1	Správa železniční dopravní cesty, státní organizace	Dlážděná 1003/7, Nové Město, 11000 Praha 1	1159	ostatní plocha			kácen	K_ANO	
	ptačí zob	<i>Ligustrum vulgare</i>			20	Záluží u Čelákovic	60/1	Správa železniční dopravní cesty, státní organizace	Dlážděná 1003/7, Nové Město, 11000 Praha 1	1159	ostatní plocha			kácen		
	javor mlč	<i>Acer platanoides</i>			10	Záluží u Čelákovic	60/1	Správa železniční dopravní cesty, státní organizace	Dlážděná 1003/7, Nové Město, 11000 Praha 1	1159	ostatní plocha			kácen		
14d	hloh	<i>Crataegus sp.</i>			30	Záluží u Čelákovic	60/1	Správa železniční dopravní cesty, státní organizace	Dlážděná 1003/7, Nové Město, 11000 Praha 1	1159	ostatní plocha			kácen		
14e	hrušeň	<i>Pyrus sp.</i>	1	70		Záluží u Čelákovic	60/1	Správa železniční dopravní cesty, státní organizace	Dlážděná 1003/7, Nové Město, 11000 Praha 1	1159	ostatní plocha			kácen		
14f	hrušeň	<i>Pyrus sp.</i>	1	150		Záluží u Čelákovic	60/1	Správa železniční dopravní cesty, státní organizace	Dlážděná 1003/7, Nové Město, 11000 Praha 1	1159	ostatní plocha	12	od stávající osy koleje 12 m	kácen	S_ANO	
14g	hrušeň	<i>Pyrus sp.</i>	1	70		Záluží u Čelákovic	60/1	Správa železniční dopravní cesty, státní organizace	Dlážděná 1003/7, Nové Město, 11000 Praha 1	1159	ostatní plocha			kácen		
14h	hrušeň	<i>Pyrus sp.</i>	1	170		Záluží u Čelákovic	60/1	Správa železniční dopravní cesty, státní organizace	Dlážděná 1003/7, Nové Město, 11000 Praha 1	1159	ostatní plocha	12	od stávající osy koleje 12 m	kácen	S_ANO	
14i	orešák královský	<i>Juglans regia</i>	1	40		Záluží u Čelákovic	60/1	Správa železniční dopravní cesty, státní organizace	Dlážděná 1003/7, Nové Město, 11000 Praha 1	1159	ostatní plocha			kácen		
14j	třešeň ptačí	<i>Prunus avium</i>	3	50		Záluží u Čelákovic	60/1	Správa železniční dopravní cesty, státní organizace	Dlážděná 1003/7, Nové Město, 11000 Praha 1	1159	ostatní plocha			kácen		
14k	hloh	<i>Crataegus sp.</i>			30	Záluží u Čelákovic	60/1	Správa železniční dopravní cesty, státní organizace	Dlážděná 1003/7, Nové Město, 11000 Praha 1	1159	ostatní plocha			kácen		
	pajasan žláznatý	<i>Ailanthus altissima</i>	4	40		Záluží u Čelákovic	60/1	Správa železniční dopravní cesty, státní organizace	Dlážděná 1003/7, Nové Město, 11000 Praha 1	1159	ostatní plocha			kácen		
	třešeň ptačí	<i>Prunus avium</i>	2	35		Záluží u Čelákovic	60/1	Správa železniční dopravní cesty, státní organizace	Dlážděná 1003/7, Nové Město, 11000 Praha 1	1159	ostatní plocha			kácen		
14l	hrušeň	<i>Pyrus sp.</i>	1	130		Záluží u Čelákovic	60/1	Správa železniční dopravní cesty, státní organizace	Dlážděná 1003/7, Nové Město, 11000 Praha 1	1159	ostatní plocha	8	od stávající osy koleje 8 m	kácen	S_ANO	
15	javor mlč	<i>Acer platanoides</i>	1	50		Záluží u Čelákovic	273	Správa železniční dopravní cesty, státní organizace	Dlážděná 1003/7, Nové Město, 11000 Praha 1	1159	ostatní plocha			kácen		

poř. číslo	druhové jméno český	druhové jméno vědecky	dle vyhlášky 189/2013 Sb.			katastrální území	parcelní číslo KN	vlastník	adresa	LV	druh pozemku	vzdálenost [m] od osy nejbližší nové koleje	poznámka	kácené/nekácené	k povolení ke kácení dle vyhlášky 189/2013 Sb.
			počet [ks]	obvod [cm]	plocha [m ²]										
	javor mlč	<i>Acer platanoides</i>	1	45		Záluží u Čelákovic	273	Správa železniční dopravní cesty, státní organizace	Dlážděná 1003/7, Nové Město, 11000 Praha 1	1159	ostatní plocha			kácený	
16	hloh	<i>Crataegus sp.</i>	6	40		Záluží u Čelákovic	273	Správa železniční dopravní cesty, státní organizace	Dlážděná 1003/7, Nové Město, 11000 Praha 1	1159	ostatní plocha			kácený	
17	javor mlč	<i>Acer platanoides</i>	2	60		Záluží u Čelákovic	278/1	Povodí Labe, státní podnik	Vita Nejedlého 951/8, Slezské Předměstí, 50003 Hradec Králové	2808	vodní plocha		VKP dle §3 zákona č. 114/1992 Sb	kácený	
18	javor mlč	<i>Acer platanoides</i>	1	130		Záluží u Čelákovic	278/1	Povodí Labe, státní podnik	Vita Nejedlého 951/8, Slezské Předměstí, 50003 Hradec Králové	2808	vodní plocha	1	VKP dle §3 zákona č. 114/1992 Sb	kácený	S_ANO
19	bez černý	<i>Sambucus nigra</i>	1	70		Záluží u Čelákovic	278/1	Povodí Labe, státní podnik	Vita Nejedlého 951/8, Slezské Předměstí, 50003 Hradec Králové	2808	vodní plocha		VKP dle §3 zákona č. 114/1992 Sb	kácený	
20	bez černý	<i>Sambucus nigra</i>			35	Záluží u Čelákovic	278/1	Povodí Labe, státní podnik	Vita Nejedlého 951/8, Slezské Předměstí, 50003 Hradec Králové	2808	vodní plocha		VKP dle §3 zákona č. 114/1992 Sb	kácený	K_ANO
21	javor mlč	<i>Acer platanoides</i>	1	50		Záluží u Čelákovic	278/1	Povodí Labe, státní podnik	Vita Nejedlého 951/8, Slezské Předměstí, 50003 Hradec Králové	2808	vodní plocha		VKP dle §3 zákona č. 114/1992 Sb	kácený	
22	bez černý	<i>Sambucus nigra</i>			30	Záluží u Čelákovic	278/1	Povodí Labe, státní podnik	Vita Nejedlého 951/8, Slezské Předměstí, 50003 Hradec Králové	2808	vodní plocha		VKP dle §3 zákona č. 114/1992 Sb	kácený	
23	javor jasanolistý	<i>Acer negundo L.</i>	1	165		Záluží u Čelákovic	278/1	Povodí Labe, státní podnik	Vita Nejedlého 951/8, Slezské Předměstí, 50003 Hradec Králové	2808	vodní plocha	4	VKP dle §3 zákona č. 114/1992 Sb	kácený	S_ANO
24	javor jasanolistý	<i>Acer negundo L.</i>	1	160		Záluží u Čelákovic	278/1	Povodí Labe, státní podnik	Vita Nejedlého 951/8, Slezské Předměstí, 50003 Hradec Králové	2808	vodní plocha	5	VKP dle §3 zákona č. 114/1992 Sb	kácený	S_ANO
25	javor jasanolistý	<i>Acer negundo L.</i>	1	130		Záluží u Čelákovic	278/1	Povodí Labe, státní podnik	Vita Nejedlého 951/8, Slezské Předměstí, 50003 Hradec Králové	2808	vodní plocha	8	VKP dle §3 zákona č. 114/1992 Sb	kácený	S_ANO
26	javor jasanolistý	<i>Acer negundo L.</i>	1	140		Záluží u Čelákovic	278/1	Povodí Labe, státní podnik	Vita Nejedlého 951/8, Slezské Předměstí, 50003 Hradec Králové	2808	vodní plocha	12	VKP dle §3 zákona č. 114/1992 Sb	kácený	S_ANO
27	javor jasanolistý	<i>Acer negundo L.</i>	1	165		Záluží u Čelákovic	278/1	Povodí Labe, státní podnik	Vita Nejedlého 951/8, Slezské Předměstí, 50003 Hradec Králové	2808	vodní plocha	13	VKP dle §3 zákona č. 114/1992 Sb	kácený	S_ANO
28	javor jasanolistý	<i>Acer negundo L.</i>	1	105		Záluží u Čelákovic	278/1	Povodí Labe, státní podnik	Vita Nejedlého 951/8, Slezské Předměstí, 50003 Hradec Králové	2808	vodní plocha	14	VKP dle §3 zákona č. 114/1992 Sb	kácený	S_ANO
29	javor jasanolistý	<i>Acer negundo L.</i>	1	155		Záluží u Čelákovic	278/1	Povodí Labe, státní podnik	Vita Nejedlého 951/8, Slezské Předměstí, 50003 Hradec Králové	2808	vodní plocha	19	VKP dle §3 zákona č. 114/1992 Sb	kácený	S_ANO
	javor jasanolistý	<i>Acer negundo L.</i>	1	140		Záluží u Čelákovic	278/1	Povodí Labe, státní podnik	Vita Nejedlého 951/8, Slezské Předměstí, 50003 Hradec Králové	2808	vodní plocha	19	VKP dle §3 zákona č. 114/1992 Sb	kácený	S_ANO
	javor jasanolistý	<i>Acer negundo L.</i>	1	145		Záluží u Čelákovic	278/1	Povodí Labe, státní podnik	Vita Nejedlého 951/8, Slezské Předměstí, 50003 Hradec Králové	2808	vodní plocha	19	VKP dle §3 zákona č. 114/1992 Sb	kácený	S_ANO
30	javor mlč	<i>Acer platanoides</i>	2	45		Záluží u Čelákovic	278/1	Povodí Labe, státní podnik	Vita Nejedlého 951/8, Slezské Předměstí, 50003 Hradec Králové	2808	vodní plocha		VKP dle §3 zákona č. 114/1992 Sb	kácený	
	bez černý	<i>Sambucus nigra</i>			25	Záluží u Čelákovic	278/1	Povodí Labe, státní podnik	Vita Nejedlého 951/8, Slezské Předměstí, 50003 Hradec Králové	2808	vodní plocha		VKP dle §3 zákona č. 114/1992 Sb	kácený	K_ANO
	bez černý	<i>Sambucus nigra</i>			50	Záluží u Čelákovic	278/1	Povodí Labe, státní podnik	Vita Nejedlého 951/8, Slezské Předměstí, 50003 Hradec Králové	2808	vodní plocha		VKP dle §3 zákona č. 114/1992 Sb	kácený	K_ANO
	růže šípková	<i>Rosa canina</i>			30	Záluží u Čelákovic	278/1	Povodí Labe, státní podnik	Vita Nejedlého 951/8, Slezské Předměstí, 50003 Hradec Králové	2808	vodní plocha		VKP dle §3 zákona č. 114/1992 Sb	kácený	
	javor mlč	<i>Acer platanoides</i>			15	Záluží u Čelákovic	278/1	Povodí Labe, státní podnik	Vita Nejedlého 951/8, Slezské Předměstí, 50003 Hradec Králové	2808	vodní plocha		VKP dle §3 zákona č. 114/1992 Sb	kácený	
	hloh	<i>Crataegus sp.</i>			20	Záluží u Čelákovic	278/1	Povodí Labe, státní podnik	Vita Nejedlého 951/8, Slezské Předměstí, 50003 Hradec Králové	2808	vodní plocha		VKP dle §3 zákona č. 114/1992 Sb	kácený	
	jeřáb ptačí	<i>Sorbus aucuparia</i>			10	Záluží u Čelákovic	278/1	Povodí Labe, státní podnik	Vita Nejedlého 951/8, Slezské Předměstí, 50003 Hradec Králové	2808	vodní plocha		VKP dle §3 zákona č. 114/1992 Sb	kácený	
31a	javor jasanolistý	<i>Acer negundo L.</i>	3	45		Záluží u Čelákovic	278/1	Povodí Labe, státní podnik	Vita Nejedlého 951/8, Slezské Předměstí, 50003 Hradec Králové	2808	vodní plocha		VKP dle §3 zákona č. 114/1992 Sb	kácený	
	topol černý	<i>Populus nigra var. italica.</i>	15	30		Záluží u Čelákovic	278/1	Povodí Labe, státní podnik	Vita Nejedlého 951/8, Slezské Předměstí, 50003 Hradec Králové	2808	vodní plocha		VKP dle §3 zákona č. 114/1992 Sb	kácený	
31b	bez černý	<i>Sambucus nigra</i>	3	30		Záluží u Čelákovic	42/1	Matlák František	Dr. Nejedlého 279, 25087 Mochov	3342	ostatní plocha			kácený	
31c	bez černý	<i>Sambucus nigra</i>	4	35		Záluží u Čelákovic	42/1	Matlák František	Dr. Nejedlého 279, 25087 Mochov	3342	ostatní plocha			kácený	
	bez černý	<i>Sambucus nigra</i>	1	30		Záluží u Čelákovic	42/1	Matlák František	Dr. Nejedlého 279, 25087 Mochov	3342	ostatní plocha			kácený	
31d	třešeň ptačí	<i>Prunus avium</i>	1	70		Záluží u Čelákovic	40/17	SJM Uhlíř Karel a Uhlířová Hana	Palackého 2051, 25088 Čelákovice	3546	ostatní plocha			nekácený	
31e	hloh	<i>Crataegus sp.</i>	5	45		Záluží u Čelákovic	42/1	Matlák František	Dr. Nejedlého 279, 25087 Mochov	3342	ostatní plocha			kácený	
31f	hloh	<i>Crataegus sp.</i>	3	40		Záluží u Čelákovic	43/1	SJM Uhlíř Karel a Uhlířová Hana	Palackého 2051, 25088 Čelákovice	3546	ostatní plocha			kácený	
31g	hloh	<i>Crataegus sp.</i>	4	30		Záluží u Čelákovic	43/1	SJM Uhlíř Karel a Uhlířová Hana	Palackého 2051, 25088 Čelákovice	3546	ostatní plocha			kácený	

poř. číslo	druhové jméno český	druhové jméno vědecky	dle vyhlášky 189/2013 Sb.			katastrální území	parcelní číslo KN	vlastník	adresa	LV	druh pozemku	vzdálenost [m] od osy nejbližší nové koleje	poznámka	kácené/ nekácené	k povolení ke kácení dle vyhlášky 189/2013 Sb.
			počet [ks]	obvod [cm]	plocha [m ²]										
31h	bez černý	<i>Sambucus nigra</i>	5	30		Záluží u Čelákovic	43/1	SJM Uhlíř Karel a Uhlířová Hana	Palackého 2051, 25088 Čelákovice	3546	ostatní plocha			kácené	
	hloh	<i>Crataegus sp.</i>	4	30		Záluží u Čelákovic	43/1	SJM Uhlíř Karel a Uhlířová Hana	Palackého 2051, 25088 Čelákovice	3546	ostatní plocha			kácené	
	slivoň	<i>Prunus sp.</i>	1	50		Záluží u Čelákovic	43/1	SJM Uhlíř Karel a Uhlířová Hana	Palackého 2051, 25088 Čelákovice	3546	ostatní plocha			kácené	
31i	slivoň	<i>Prunus sp.</i>	1	55		Záluží u Čelákovic	278/1	Povodí Labe, státní podnik	Vita Nejedlého 951/8, Slezské Předměstí, 50003 Hradec Králové	2808	vodní plocha		VKP dle §3 zákona č. 114/1992 Sb	nekácené	
31k	slivoň	<i>Prunus sp.</i>	1	50		Záluží u Čelákovic	277/4	Povodí Labe, státní podnik	Vita Nejedlého 951/8, Slezské Předměstí, 50003 Hradec Králové	2808	vodní plocha		VKP dle §3 zákona č. 114/1992 Sb	nekácené	
31l	hloh	<i>Crataegus sp.</i>	2	30		Záluží u Čelákovic	43/4	Povodí Labe, státní podnik	Vita Nejedlého 951/8, Slezské Předměstí, 50003 Hradec Králové	2808	vodní plocha		VKP dle §3 zákona č. 114/1992 Sb	nekácené	
31m	hloh	<i>Crataegus sp.</i>			35	Záluží u Čelákovic	43/1	SJM Uhlíř Karel a Uhlířová Hana	Palackého 2051, 25088 Čelákovice	3546	ostatní plocha			kácené	
31n	hloh	<i>Crataegus sp.</i>	5	30		Záluží u Čelákovic	43/1	SJM Uhlíř Karel a Uhlířová Hana	Palackého 2051, 25088 Čelákovice	3546	ostatní plocha			kácené	
31o	hloh	<i>Crataegus sp.</i>			30	Záluží u Čelákovic	43/4	Povodí Labe, státní podnik	Vita Nejedlého 951/8, Slezské Předměstí, 50003 Hradec Králové	2808	vodní plocha		VKP dle §3 zákona č. 114/1992 Sb	nekácené	
31p	hloh	<i>Crataegus sp.</i>			10	Záluží u Čelákovic	43/4	Povodí Labe, státní podnik	Vita Nejedlého 951/8, Slezské Předměstí, 50003 Hradec Králové	2808	vodní plocha		VKP dle §3 zákona č. 114/1992 Sb	nekácené	
31q	javor jasanolistý	<i>Acer negundo L.</i>	15	30		Záluží u Čelákovic	43/4	Povodí Labe, státní podnik	Vita Nejedlého 951/8, Slezské Předměstí, 50003 Hradec Králové	2808	vodní plocha		VKP dle §3 zákona č. 114/1992 Sb	kácené	
31r	růže šípková	<i>Rosa canina</i>			5	Záluží u Čelákovic	43/4	Povodí Labe, státní podnik	Vita Nejedlého 951/8, Slezské Předměstí, 50003 Hradec Králové	2808	vodní plocha		VKP dle §3 zákona č. 114/1992 Sb	kácené	
31s	slivoň	<i>Prunus sp.</i>	5	30		Záluží u Čelákovic	43/4	Povodí Labe, státní podnik	Vita Nejedlého 951/8, Slezské Předměstí, 50003 Hradec Králové	2808	vodní plocha		VKP dle §3 zákona č. 114/1992 Sb	kácené	
31t	slivoň	<i>Prunus sp.</i>	4	30		Záluží u Čelákovic	43/4	Povodí Labe, státní podnik	Vita Nejedlého 951/8, Slezské Předměstí, 50003 Hradec Králové	2808	vodní plocha		VKP dle §3 zákona č. 114/1992 Sb	kácené	
31u	hloh	<i>Crataegus sp.</i>	17	30		Záluží u Čelákovic	43/4	Povodí Labe, státní podnik	Vita Nejedlého 951/8, Slezské Předměstí, 50003 Hradec Králové	2808	vodní plocha		VKP dle §3 zákona č. 114/1992 Sb	kácené	
31v	javor jasanolistý	<i>Acer negundo L.</i>	1	55		Záluží u Čelákovic	43/4	Povodí Labe, státní podnik	Vita Nejedlého 951/8, Slezské Předměstí, 50003 Hradec Králové	2808	vodní plocha		VKP dle §3 zákona č. 114/1992 Sb	kácené	
31w	hloh	<i>Crataegus sp.</i>	10	30		Záluží u Čelákovic	43/4	Povodí Labe, státní podnik	Vita Nejedlého 951/8, Slezské Předměstí, 50003 Hradec Králové	2808	vodní plocha		VKP dle §3 zákona č. 114/1992 Sb	kácené	
31x	hloh	<i>Crataegus sp.</i>	10	30		Záluží u Čelákovic	43/4	Povodí Labe, státní podnik	Vita Nejedlého 951/8, Slezské Předměstí, 50003 Hradec Králové	2808	vodní plocha		VKP dle §3 zákona č. 114/1992 Sb	kácené	
31y	hloh	<i>Crataegus sp.</i>	15	30		Záluží u Čelákovic	43/4	Povodí Labe, státní podnik	Vita Nejedlého 951/8, Slezské Předměstí, 50003 Hradec Králové	2808	vodní plocha		VKP dle §3 zákona č. 114/1992 Sb	kácené	
31z	javor jasanolistý	<i>Acer negundo L.</i>	3	30		Záluží u Čelákovic	43/4	Povodí Labe, státní podnik	Vita Nejedlého 951/8, Slezské Předměstí, 50003 Hradec Králové	2808	vodní plocha		VKP dle §3 zákona č. 114/1992 Sb	kácené	
32b	javor jasanolistý	<i>Acer negundo L.</i>	1	55		Záluží u Čelákovic	43/4	Povodí Labe, státní podnik	Vita Nejedlého 951/8, Slezské Předměstí, 50003 Hradec Králové	2808	vodní plocha		VKP dle §3 zákona č. 114/1992 Sb	kácené	
32c	javor jasanolistý	<i>Acer negundo L.</i>	1	65		Záluží u Čelákovic	43/4	Povodí Labe, státní podnik	Vita Nejedlého 951/8, Slezské Předměstí, 50003 Hradec Králové	2808	vodní plocha		VKP dle §3 zákona č. 114/1992 Sb	kácené	
32d	slivoň	<i>Prunus sp.</i>	1	50		Záluží u Čelákovic	43/4	Povodí Labe, státní podnik	Vita Nejedlého 951/8, Slezské Předměstí, 50003 Hradec Králové	2808	vodní plocha		VKP dle §3 zákona č. 114/1992 Sb	kácené	
32e	slivoň	<i>Prunus sp.</i>			30	Záluží u Čelákovic	43/4	Povodí Labe, státní podnik	Vita Nejedlého 951/8, Slezské Předměstí, 50003 Hradec Králové	2808	vodní plocha		VKP dle §3 zákona č. 114/1992 Sb	kácené	
32f	hloh	<i>Crataegus sp.</i>	17	30		Záluží u Čelákovic	43/4	Povodí Labe, státní podnik	Vita Nejedlého 951/8, Slezské Předměstí, 50003 Hradec Králové	2808	vodní plocha		VKP dle §3 zákona č. 114/1992 Sb	kácené	
	hloh	<i>Crataegus sp.</i>			35	Záluží u Čelákovic	43/4	Povodí Labe, státní podnik	Vita Nejedlého 951/8, Slezské Předměstí, 50003 Hradec Králové	2808	vodní plocha		VKP dle §3 zákona č. 114/1992 Sb	kácené	
32g	hloh	<i>Crataegus sp.</i>	6	30		Záluží u Čelákovic	43/1	SJM Uhlíř Karel a Uhlířová Hana	Palackého 2051, 25088 Čelákovice	3546	ostatní plocha			kácené	
32h	slivoň	<i>Prunus sp.</i>			450	Záluží u Čelákovic	273	Správa železniční dopravní cesty, státní organizace	Dlážděná 1003/7, Nové Město, 11000 Praha 1	1159	ostatní plocha			kácené	
	hloh	<i>Crataegus sp.</i>	30	30		Záluží u Čelákovic	273	Správa železniční dopravní cesty, státní organizace	Dlážděná 1003/7, Nové Město, 11000 Praha 1	1159	ostatní plocha			kácené	
32i	jasan	<i>Fraxinus excelsior</i>	1	190		Záluží u Čelákovic	43/1	SJM Uhlíř Karel a Uhlířová Hana	Palackého 2051, 25088 Čelákovice	3546	ostatní plocha			nekácené	
32j	bez černý	<i>Sambucus nigra</i>			30	Záluží u Čelákovic	60/1	Správa železniční dopravní cesty, státní organizace	Dlážděná 1003/7, Nové Město, 11000 Praha 1	1159	ostatní plocha			kácené	
	slivoň	<i>Prunus sp.</i>			30	Záluží u Čelákovic	60/1	Správa železniční dopravní cesty, státní organizace	Dlážděná 1003/7, Nové Město, 11000 Praha 1	1159	ostatní plocha			kácené	
32k	hloh	<i>Crataegus sp.</i>			220	Záluží u Čelákovic	60/1	Správa železniční dopravní cesty, státní organizace	Dlážděná 1003/7, Nové Město, 11000 Praha 1	1159	ostatní plocha			kácené	

poř. číslo	druhové jméno český	druhové jméno vědecky	dle vyhlášky 189/2013 Sb.			katastrální území	parcelní číslo KN	vlastník	adresa	LV	druh pozemku	vzdálenost [m] od osy nejbližší nové koleje	poznámka	kácené/nekácené	k povolení ke kácení dle vyhlášky 189/2013 Sb.
			počet [ks]	obvod [cm]	plocha [m ²]										
	slivoň	<i>Prunus sp.</i>			260	Záluží u Čelákovic	60/1	Správa železniční dopravní cesty, státní organizace	Dlážděná 1003/7, Nové Město, 11000 Praha 1	1159	ostatní plocha			kácené	
	bez černý	<i>Sambucus nigra</i>			30	Záluží u Čelákovic	60/1	Správa železniční dopravní cesty, státní organizace	Dlážděná 1003/7, Nové Město, 11000 Praha 1	1159	ostatní plocha			kácené	
32l	slivoň	<i>Prunus sp.</i>	1	75		Záluží u Čelákovic	60/1	Správa železniční dopravní cesty, státní organizace	Dlážděná 1003/7, Nové Město, 11000 Praha 1	1159	ostatní plocha			kácené	
32m	jasan	<i>Fraxinus excelsior</i>	1	70		Záluží u Čelákovic	60/1	Správa železniční dopravní cesty, státní organizace	Dlážděná 1003/7, Nové Město, 11000 Praha 1	1159	ostatní plocha			kácené	
32n	slivoň	<i>Prunus sp.</i>	1	55		Záluží u Čelákovic	273	Správa železniční dopravní cesty, státní organizace	Dlážděná 1003/7, Nové Město, 11000 Praha 1	1159	ostatní plocha			kácené	
32o	pajasan žláznatý	<i>Ailanthus altissima</i>			30	Záluží u Čelákovic	273	Správa železniční dopravní cesty, státní organizace	Dlážděná 1003/7, Nové Město, 11000 Praha 1	1159	ostatní plocha			kácené	
32p	hloh	<i>Crataegus sp.</i>	5	30		Záluží u Čelákovic	273	Správa železniční dopravní cesty, státní organizace	Dlážděná 1003/7, Nové Město, 11000 Praha 1	1159	ostatní plocha			kácené	
32q	hloh	<i>Crataegus sp.</i>	6	35		Záluží u Čelákovic	273	Správa železniční dopravní cesty, státní organizace	Dlážděná 1003/7, Nové Město, 11000 Praha 1	1159	ostatní plocha			kácené	
32r	hloh	<i>Crataegus sp.</i>	8	30		Záluží u Čelákovic	273	Správa železniční dopravní cesty, státní organizace	Dlážděná 1003/7, Nové Město, 11000 Praha 1	1159	ostatní plocha			kácené	
32s	hloh	<i>Crataegus sp.</i>	10	30		Záluží u Čelákovic	273	Správa železniční dopravní cesty, státní organizace	Dlážděná 1003/7, Nové Město, 11000 Praha 1	1159	ostatní plocha			kácené	
32t	vrba	<i>Salix sp.</i>	1	70		Záluží u Čelákovic	60/1	Správa železniční dopravní cesty, státní organizace	Dlážděná 1003/7, Nové Město, 11000 Praha 1	1159	ostatní plocha			kácené	
32u	bez černý	<i>Sambucus nigra</i>			10	Záluží u Čelákovic	60/1	Správa železniční dopravní cesty, státní organizace	Dlážděná 1003/7, Nové Město, 11000 Praha 1	1159	ostatní plocha			kácené	
32a	hloh	<i>Crataegus sp.</i>			5	Čelákovice	3514	Správa železniční dopravní cesty, státní organizace	Dlážděná 1003/7, Nové Město, 11000 Praha 1	1159	ostatní plocha			kácené	
33	hloh	<i>Crataegus sp.</i>			15	Čelákovice	3514	Správa železniční dopravní cesty, státní organizace	Dlážděná 1003/7, Nové Město, 11000 Praha 1	1159	ostatní plocha			kácené	
	jabloň	<i>Malus sp.</i>	4	45		Čelákovice	3514	Správa železniční dopravní cesty, státní organizace	Dlážděná 1003/7, Nové Město, 11000 Praha 1	1159	ostatní plocha			kácené	
34a	javor mléč	<i>Acer platanoides</i>	4	40		Čelákovice	3514	Správa železniční dopravní cesty, státní organizace	Dlážděná 1003/7, Nové Město, 11000 Praha 1	1159	ostatní plocha			kácené	
	javor mléč	<i>Acer platanoides</i>	1	60		Čelákovice	3514	Správa železniční dopravní cesty, státní organizace	Dlážděná 1003/7, Nové Město, 11000 Praha 1	1159	ostatní plocha			kácené	
	slivoň	<i>Prunus sp.</i>			35	Čelákovice	3514	Správa železniční dopravní cesty, státní organizace	Dlážděná 1003/7, Nové Město, 11000 Praha 1	1159	ostatní plocha			kácené	
34b	hrušeň	<i>Pyrus sp.</i>	3	50		Čelákovice	3513/2	Burýánek Otakar	Břežiněveská 67, 25064 Hovorčovice	2293	vodní plocha		VKP dle §3 zákona č. 114/1992 Sb	kácené	
34c	javor mléč	<i>Acer platanoides</i>	1		60	Čelákovice	3514	Správa železniční dopravní cesty, státní organizace	Dlážděná 1003/7, Nové Město, 11000 Praha 1	1159	ostatní plocha			kácené	K_ANO
	javor mléč	<i>Acer platanoides</i>	1		45	Čelákovice	3514	Správa železniční dopravní cesty, státní organizace	Dlážděná 1003/7, Nové Město, 11000 Praha 1	1159	ostatní plocha			kácené	K_ANO
35	javor mléč	<i>Acer platanoides</i>	5	45		Čelákovice	3872	Město Čelákovice	náměstí 5. května 1/11, 25088 Čelákovice	10001	ostatní plocha			kácené	
36	hloh	<i>Crataegus sp.</i>			40	Čelákovice	3518	Burýánek Otakar	Břežiněveská 67, 25064 Hovorčovice	2293	orná půda			kácené	K_ANO
	slivoň	<i>Prunus sp.</i>			40	Čelákovice	3518	Burýánek Otakar	Břežiněveská 67, 25064 Hovorčovice	2293	orná půda			kácené	K_ANO
	javor mléč	<i>Acer platanoides</i>	5	50		Čelákovice	3518	Burýánek Otakar	Břežiněveská 67, 25064 Hovorčovice	2293	orná půda			kácené	
37	javor jasanolistý	<i>Acer negundo L.</i>	3	75		Čelákovice	3500	Burýánek Otakar	Břežiněveská 67, 25064 Hovorčovice	2293	ostatní plocha			kácené	
	ptačí zob	<i>Ligustrum vulgare</i>			40	Čelákovice	3500	Burýánek Otakar	Břežiněveská 67, 25064 Hovorčovice	2293	ostatní plocha			kácené	K_ANO
	javor jasanolistý	<i>Acer negundo L.</i>	6	75		Čelákovice	3500	Burýánek Otakar	Břežiněveská 67, 25064 Hovorčovice	2293	ostatní plocha			kácené	
	javor jasanolistý	<i>Acer negundo L.</i>	4	45		Čelákovice	3500	Burýánek Otakar	Břežiněveská 67, 25064 Hovorčovice	2293	ostatní plocha			kácené	
	jasan ztepilý	<i>Fraxinus excelsior</i>	2	50		Čelákovice	3500	Burýánek Otakar	Břežiněveská 67, 25064 Hovorčovice	2293	ostatní plocha			kácené	
	javor jasanolistý	<i>Acer negundo L.</i>	15	45		Čelákovice	3500	Burýánek Otakar	Břežiněveská 67, 25064 Hovorčovice	2293	ostatní plocha			kácené	
	javor jasanolistý	<i>Acer negundo L.</i>	10	55		Čelákovice	3500	Burýánek Otakar	Břežiněveská 67, 25064 Hovorčovice	2293	ostatní plocha			kácené	
	javor jasanolistý	<i>Acer negundo L.</i>	15	70		Čelákovice	3500	Burýánek Otakar	Břežiněveská 67, 25064 Hovorčovice	2293	ostatní plocha			kácené	
	bez černý	<i>Sambucus nigra</i>			40	Čelákovice	3500	Burýánek Otakar	Břežiněveská 67, 25064 Hovorčovice	2293	ostatní plocha			kácené	K_ANO

poř. číslo	druhové jméno český	druhové jméno vědecky	dle vyhlášky 189/2013 Sb.			katastrální území	parcelní číslo KN	vlastník	adresa	LV	druh pozemku	vzdálenost [m] od osy nejbližší nové koleje	poznámka	kácené/ nekácené	k povolení ke kácení dle vyhlášky 189/2013 Sb.
			počet [ks]	obvod [cm]	plocha [m ²]										
38	ořešák královský	<i>Juglans regia</i>	2	60		Čelákovice	3518	Buryánek Otakar	Březiněveská 67, 25064 Hovorčovice	2293	orná půda			kácené	
39	javor mlč	<i>Acer platanoides</i>	1	40		Čelákovice	3518	Buryánek Otakar	Březiněveská 67, 25064 Hovorčovice	2293	orná půda			kácené	
	javor jasanolistý	<i>Acer negundo L.</i>	8	40		Čelákovice	3518	Buryánek Otakar	Březiněveská 67, 25064 Hovorčovice	2293	orná půda			kácené	
40	topol černý	<i>Populus nigra var. italica.</i>	3	160		Čelákovice	3518	Buryánek Otakar	Březiněveská 67, 25064 Hovorčovice	2293	orná půda	8	v záboru-nová přeložka	kácené	S_ANO
	topol černý	<i>Populus nigra var. italica.</i>	1	180		Čelákovice	3518	Buryánek Otakar	Březiněveská 67, 25064 Hovorčovice	2293	orná půda	8	v záboru-nová přeložka	kácené	S_ANO
	topol černý	<i>Populus nigra var. italica.</i>	1	200		Čelákovice	3518	Buryánek Otakar	Březiněveská 67, 25064 Hovorčovice	2293	orná půda	8	v záboru-nová přeložka	kácené	S_ANO
	topol černý	<i>Populus nigra var. italica.</i>	2	40		Čelákovice	3518	Buryánek Otakar	Březiněveská 67, 25064 Hovorčovice	2293	orná půda			kácené	
41	bříza bělokorá	<i>Betula pendula</i>	1	140		Čelákovice	3518	Buryánek Otakar	Březiněveská 67, 25064 Hovorčovice	2293	orná půda	9	v záboru-nová přeložka	kácené	S_ANO
42	borovice černá	<i>Pinus nigra</i>	4	150		Čelákovice	3520/2	Buryánek Otakar	Březiněveská 67, 25064 Hovorčovice	2293	ostatní plocha	15	v záboru-nová přeložka	kácené	S_ANO
43	borovice černá	<i>Pinus nigra</i>	3	150		Čelákovice	3520/2	Buryánek Otakar	Březiněveská 67, 25064 Hovorčovice	2293	ostatní plocha	26	v záboru-nová přeložka	kácené	S_ANO
44	javor mlč	<i>Acer platanoides</i>	4	35		Čelákovice	3508/1	Buryánek Otakar	Březiněveská 67, 25064 Hovorčovice	2293	ostatní plocha			kácené	
	bříza bělokorá	<i>Betula pendula</i>	10	50		Čelákovice	3508/1	Buryánek Otakar	Březiněveská 67, 25064 Hovorčovice	2293	ostatní plocha			kácené	
	jabloň	<i>Malus sp.</i>	3	40		Čelákovice	3508/1	Buryánek Otakar	Březiněveská 67, 25064 Hovorčovice	2293	ostatní plocha			kácené	
45	bez černý	<i>Sambucus nigra</i>			10	Čelákovice	3508/1	Buryánek Otakar	Březiněveská 67, 25064 Hovorčovice	2293	ostatní plocha			kácené	
	ružě šípková	<i>Rosa canina</i>			5	Čelákovice	3508/1	Buryánek Otakar	Březiněveská 67, 25064 Hovorčovice	2293	ostatní plocha			kácené	
	javor mlč	<i>Acer platanoides</i>			8	Čelákovice	3508/1	Buryánek Otakar	Březiněveská 67, 25064 Hovorčovice	2293	ostatní plocha			kácené	
	javor jasanolistý	<i>Acer negundo L.</i>			5	Čelákovice	3508/1	Buryánek Otakar	Březiněveská 67, 25064 Hovorčovice	2293	ostatní plocha			kácené	
	třešň ptačí	<i>Prunus avium</i>			5	Čelákovice	3508/1	Buryánek Otakar	Březiněveská 67, 25064 Hovorčovice	2293	ostatní plocha			kácené	
46	ružě šípková	<i>Rosa canina</i>			5	Čelákovice	3506/1	Buryánek Otakar	Březiněveská 67, 25064 Hovorčovice	2293	ostatní plocha			kácené	
	svída krvavá	<i>Cornus sanguinea</i>			5	Čelákovice	3506/1	Buryánek Otakar	Březiněveská 67, 25064 Hovorčovice	2293	ostatní plocha			kácené	
	hloh	<i>Crataegus sp.</i>			5	Čelákovice	3506/1	Buryánek Otakar	Březiněveská 67, 25064 Hovorčovice	2293	ostatní plocha			kácené	
	bez černý	<i>Sambucus nigra</i>			5	Čelákovice	3506/1	Buryánek Otakar	Březiněveská 67, 25064 Hovorčovice	2293	ostatní plocha			kácené	
47	bez černý	<i>Sambucus nigra</i>			35	Čelákovice	3506/1	Buryánek Otakar	Březiněveská 67, 25064 Hovorčovice	2293	ostatní plocha			kácené	
	slivoň	<i>Prunus sp.</i>			10	Čelákovice	3506/1	Buryánek Otakar	Březiněveská 67, 25064 Hovorčovice	2293	ostatní plocha			kácené	
	javor mlč	<i>Acer platanoides</i>	2	55		Čelákovice	3506/1	Buryánek Otakar	Březiněveská 67, 25064 Hovorčovice	2293	ostatní plocha			kácené	
	bez černý	<i>Sambucus nigra</i>			40	Čelákovice	3506/1	Buryánek Otakar	Březiněveská 67, 25064 Hovorčovice	2293	ostatní plocha			kácené	K_ANO
	třešň ptačí	<i>Prunus avium</i>	2	45		Čelákovice	3506/1	Buryánek Otakar	Březiněveská 67, 25064 Hovorčovice	2293	ostatní plocha			kácené	
	třešň ptačí	<i>Prunus avium</i>	1	70		Čelákovice	3506/1	Buryánek Otakar	Březiněveská 67, 25064 Hovorčovice	2293	ostatní plocha			kácené	
48	slivoň	<i>Prunus sp.</i>			10	Čelákovice	3520/2	Buryánek Otakar	Březiněveská 67, 25064 Hovorčovice	2293	ostatní plocha			kácené	
	zlatice prostřední	<i>Forsythia × intermedia</i>			8	Čelákovice	3520/2	Buryánek Otakar	Březiněveská 67, 25064 Hovorčovice	2293	ostatní plocha			kácené	
	jabloň	<i>Malus sp.</i>			8	Čelákovice	3520/2	Buryánek Otakar	Březiněveská 67, 25064 Hovorčovice	2293	ostatní plocha			kácené	
	hloh	<i>Crataegus sp.</i>			20	Čelákovice	3520/2	Buryánek Otakar	Březiněveská 67, 25064 Hovorčovice	2293	ostatní plocha			kácené	
	šeřík obecný	<i>Syringa vulgaris</i>			5	Čelákovice	3520/2	Buryánek Otakar	Březiněveská 67, 25064 Hovorčovice	2293	ostatní plocha			kácené	
49	bez černý	<i>Sambucus nigra</i>			7	Čelákovice	3506/1	Buryánek Otakar	Březiněveská 67, 25064 Hovorčovice	2293	ostatní plocha			kácené	

poř. číslo	druhové jméno český	druhové jméno vědecky	dle vyhlášky 189/2013 Sb.			katastrální území	parcelní číslo KN	vlastník	adresa	LV	druh pozemku	vzdálenost [m] od osy nejbližší nové koleje	poznámka	kácené/ nekácené	k povolení ke kácení dle vyhlášky 189/2013 Sb.
			počet [ks]	obvod [cm]	plocha [m ²]										
	javor jasanolistý	<i>Acer negundo L.</i>			5	Čelákovice	3506/1	Buryánek Otakar	Březiněveská 67, 25064 Hovorčovice	2293	ostatní plocha			kácené	
	slivoň	<i>Prunus sp.</i>			4	Čelákovice	3506/1	Buryánek Otakar	Březiněveská 67, 25064 Hovorčovice	2293	ostatní plocha			kácené	
	ptačí zob	<i>Ligustrum vulgare</i>			5	Čelákovice	3506/1	Buryánek Otakar	Březiněveská 67, 25064 Hovorčovice	2293	ostatní plocha			kácené	
50	růže šípková	<i>Rosa canina</i>			6	Čelákovice	3506/1	Buryánek Otakar	Březiněveská 67, 25064 Hovorčovice	2293	ostatní plocha			kácené	
	bez černý	<i>Sambucus nigra</i>			5	Čelákovice	3506/1	Buryánek Otakar	Březiněveská 67, 25064 Hovorčovice	2293	ostatní plocha			kácené	
	javor jasanolistý	<i>Acer negundo L.</i>			5	Čelákovice	3506/1	Buryánek Otakar	Březiněveská 67, 25064 Hovorčovice	2293	ostatní plocha			kácené	
51	růže šípková	<i>Rosa canina</i>			7	Čelákovice	3506/1	Buryánek Otakar	Březiněveská 67, 25064 Hovorčovice	2293	ostatní plocha			kácené	
	ptačí zob	<i>Ligustrum vulgare</i>			6	Čelákovice	3506/1	Buryánek Otakar	Březiněveská 67, 25064 Hovorčovice	2293	ostatní plocha			kácené	
52	třešeň ptačí	<i>Prunus avium</i>	1	78		Čelákovice	3506/1	Buryánek Otakar	Březiněveská 67, 25064 Hovorčovice	2293	ostatní plocha			kácené	
53	jabloň	<i>Malus sp.</i>	1	60		Čelákovice	3506/1	Buryánek Otakar	Březiněveská 67, 25064 Hovorčovice	2293	ostatní plocha			kácené	
54	bříza bělokora	<i>Betula pendula</i>	2	95		Čelákovice	3506/1	Buryánek Otakar	Březiněveská 67, 25064 Hovorčovice	2293	ostatní plocha	9	v záboru-nová přeložka	kácené	S_ANO
55	bříza bělokora	<i>Betula pendula</i>	1	125		Čelákovice	3506/1	Buryánek Otakar	Březiněveská 67, 25064 Hovorčovice	2293	ostatní plocha	63	v záboru-nová přeložka	kácené	S_ANO
56	bříza bělokora	<i>Betula pendula</i>	1	53		Čelákovice	3506/1	Buryánek Otakar	Březiněveská 67, 25064 Hovorčovice	2293	ostatní plocha			kácené	
57	jabloň	<i>Malus sp.</i>	1	55		Čelákovice	3506/1	Buryánek Otakar	Březiněveská 67, 25064 Hovorčovice	2293	ostatní plocha			kácené	
58	bříza bělokora	<i>Betula pendula</i>	1	90		Čelákovice	3506/1	Buryánek Otakar	Březiněveská 67, 25064 Hovorčovice	2293	ostatní plocha	43	v záboru-nová přeložka	kácené	S_ANO
59	bříza bělokora	<i>Betula pendula</i>			5	Čelákovice	3506/1	Buryánek Otakar	Březiněveská 67, 25064 Hovorčovice	2293	ostatní plocha			kácené	
	růže šípková	<i>Rosa canina</i>			6	Čelákovice	3506/1	Buryánek Otakar	Březiněveská 67, 25064 Hovorčovice	2293	ostatní plocha			kácené	
	třešeň ptačí	<i>Prunus avium</i>			10	Čelákovice	3506/1	Buryánek Otakar	Březiněveská 67, 25064 Hovorčovice	2293	ostatní plocha			kácené	
	svída krvavá	<i>Cornus sanguinea</i>			15	Čelákovice	3506/1	Buryánek Otakar	Březiněveská 67, 25064 Hovorčovice	2293	ostatní plocha			kácené	
60	třešeň ptačí	<i>Prunus avium</i>	1	75		Čelákovice	3506/1	Buryánek Otakar	Březiněveská 67, 25064 Hovorčovice	2293	ostatní plocha			kácené	
61	bez černý	<i>Sambucus nigra</i>			15	Čelákovice	3506/1	Buryánek Otakar	Březiněveská 67, 25064 Hovorčovice	2293	ostatní plocha			kácené	
	růže šípková	<i>Rosa canina</i>			10	Čelákovice	3506/1	Buryánek Otakar	Březiněveská 67, 25064 Hovorčovice	2293	ostatní plocha			kácené	
	jeřáb ptačí	<i>Sorbus aucuparia</i>			10	Čelákovice	3506/1	Buryánek Otakar	Březiněveská 67, 25064 Hovorčovice	2293	ostatní plocha			kácené	
62	bez černý	<i>Sambucus nigra</i>			15	Čelákovice	3506/1	Buryánek Otakar	Březiněveská 67, 25064 Hovorčovice	2293	ostatní plocha			kácené	
	růže šípková	<i>Rosa canina</i>			8	Čelákovice	3506/1	Buryánek Otakar	Březiněveská 67, 25064 Hovorčovice	2293	ostatní plocha			kácené	
	hlh	<i>Crataegus sp.</i>			5	Čelákovice	3506/1	Buryánek Otakar	Březiněveská 67, 25064 Hovorčovice	2293	ostatní plocha			kácené	
	ptačí zob	<i>Ligustrum vulgare</i>			15	Čelákovice	3506/1	Buryánek Otakar	Březiněveská 67, 25064 Hovorčovice	2293	ostatní plocha			kácené	
	jeřáb ptačí	<i>Sorbus aucuparia</i>			10	Čelákovice	3506/1	Buryánek Otakar	Březiněveská 67, 25064 Hovorčovice	2293	ostatní plocha			kácené	
	svída krvavá	<i>Cornus sanguinea</i>			10	Čelákovice	3506/1	Buryánek Otakar	Březiněveská 67, 25064 Hovorčovice	2293	ostatní plocha			kácené	
63	jabloň	<i>Malus sp.</i>	1	110		Čelákovice	3663/53	Tykač Pavel Ing.	Kruhová 555, 25168 Kamenice	1799	orná půda			nekácené	
64	jabloň	<i>Malus sp.</i>	1	95		Čelákovice	3663/53	Tykač Pavel Ing.	Kruhová 555, 25168 Kamenice	1799	orná půda			nekácené	
65	třešeň ptačí	<i>Prunus avium</i>	1	95		Čelákovice	3663/53	Tykač Pavel Ing.	Kruhová 555, 25168 Kamenice	1799	orná půda			nekácené	
66	borovice lesní	<i>Pinus sylvestris</i>	1	110		Čelákovice	3506/1	Buryánek Otakar	Březiněveská 67, 25064 Hovorčovice	2293	ostatní plocha			nekácené	
67	borovice lesní	<i>Pinus sylvestris</i>	1	140		Čelákovice	3506/1	Buryánek Otakar	Březiněveská 67, 25064 Hovorčovice	2293	ostatní plocha			nekácené	

poř. číslo	druhové jméno český	druhové jméno vědecky	dle vyhlášky 189/2013 Sb.			katastrální území	parcelní číslo KN	vlastník	adresa	LV	druh pozemku	vzdálenost [m] od osy nejbližší nové koleje	poznámka	kácené/ nekácené	k povolení ke kácení dle vyhlášky 189/2013 Sb.
			počet [ks]	obvod [cm]	plocha [m ²]										
68	bříza bělokorá	<i>Betula pendula</i>	1	95		Čelákovice	3506/1	Burýánek Otakar	Březiněveská 67, 25064 Hovorčovice	2293	ostatní plocha			nekácené	
69	bříza bělokorá	<i>Betula pendula</i>	1	90		Čelákovice	3506/1	Burýánek Otakar	Březiněveská 67, 25064 Hovorčovice	2293	ostatní plocha			nekácené	
70	borovice černá	<i>Pinus nigra</i>	9	75		Čelákovice	3506/1	Burýánek Otakar	Březiněveská 67, 25064 Hovorčovice	2293	ostatní plocha			nekácené	
71	borovice černá	<i>Pinus nigra</i>	4	30		Čelákovice	3506/1	Burýánek Otakar	Březiněveská 67, 25064 Hovorčovice	2293	ostatní plocha			nekácené	
	borovice černá	<i>Pinus nigra</i>	2	60		Čelákovice	3506/1	Burýánek Otakar	Březiněveská 67, 25064 Hovorčovice	2293	ostatní plocha			nekácené	
72	hloh	<i>Crataegus sp.</i>			35	Čelákovice	3506/1	Burýánek Otakar	Březiněveská 67, 25064 Hovorčovice	2293	ostatní plocha			nekácené	
73	hrušeň	<i>Pyrus sp.</i>	1	75		Čelákovice	3506/1	Burýánek Otakar	Březiněveská 67, 25064 Hovorčovice	2293	ostatní plocha			nekácené	
74	hrušeň	<i>Pyrus sp.</i>	1	75		Čelákovice	3506/1	Burýánek Otakar	Březiněveská 67, 25064 Hovorčovice	2293	ostatní plocha			nekácené	
75	hloh	<i>Crataegus sp.</i>	1	55		Čelákovice	3506/1	Burýánek Otakar	Březiněveská 67, 25064 Hovorčovice	2293	ostatní plocha			nekácené	
76	hloh	<i>Crataegus sp.</i>	1	45		Čelákovice	3506/1	Burýánek Otakar	Březiněveská 67, 25064 Hovorčovice	2293	ostatní plocha			nekácené	
77	třešeň ptačí	<i>Prunus avium</i>	1	145		Čelákovice	3506/1	Burýánek Otakar	Březiněveská 67, 25064 Hovorčovice	2293	ostatní plocha			nekácené	
78	jabloň	<i>Malus sp.</i>	1	140		Čelákovice	3506/1	Burýánek Otakar	Březiněveská 67, 25064 Hovorčovice	2293	ostatní plocha			nekácené	
79	hrušeň	<i>Pyrus sp.</i>	1	40		Čelákovice	3506/1	Burýánek Otakar	Březiněveská 67, 25064 Hovorčovice	2293	ostatní plocha			nekácené	
80	topol černý	<i>Populus nigra var. italica.</i>	3	180		Čelákovice	3506/1	Burýánek Otakar	Březiněveská 67, 25064 Hovorčovice	2293	ostatní plocha			nekácené	
81	topol černý	<i>Populus nigra var. italica.</i>	2	190		Čelákovice	3506/1	Burýánek Otakar	Březiněveská 67, 25064 Hovorčovice	2293	ostatní plocha			nekácené	
82	topol černý	<i>Populus nigra var. italica.</i>	1	160		Čelákovice	3506/1	Burýánek Otakar	Březiněveská 67, 25064 Hovorčovice	2293	ostatní plocha			nekácené	
83	topol černý	<i>Populus nigra var. italica.</i>	2	190		Čelákovice	3506/1	Burýánek Otakar	Březiněveská 67, 25064 Hovorčovice	2293	ostatní plocha			nekácené	
84	orešák královský	<i>Juglans regia</i>	1	95		Čelákovice	3506/1	Burýánek Otakar	Březiněveská 67, 25064 Hovorčovice	2293	ostatní plocha			nekácené	
85	slivoň	<i>Prunus sp.</i>	3	40		Čelákovice	3907/1	Správa železniční dopravní cesty, státní organizace	Dlážděná 1003/7, Nové Město, 11000 Praha 1	1159	ostatní plocha			kácené	
86	slivoň	<i>Prunus sp.</i>	1	50		Čelákovice	3907/1	Správa železniční dopravní cesty, státní organizace	Dlážděná 1003/7, Nové Město, 11000 Praha 1	1159	ostatní plocha			kácené	
87	javor jasanolistý	<i>Acer negundo L.</i>			10	Čelákovice	3907/1	Správa železniční dopravní cesty, státní organizace	Dlážděná 1003/7, Nové Město, 11000 Praha 1	1159	ostatní plocha			kácené	
88	javor jasanolistý	<i>Acer negundo L.</i>	4	50		Čelákovice	3907/1	Správa železniční dopravní cesty, státní organizace	Dlážděná 1003/7, Nové Město, 11000 Praha 1	1159	ostatní plocha			kácené	
89	orešák královský	<i>Juglans regia</i>	2	45		Čelákovice	3907/1	Správa železniční dopravní cesty, státní organizace	Dlážděná 1003/7, Nové Město, 11000 Praha 1	1159	ostatní plocha			kácené	
90	hloh	<i>Crataegus sp.</i>			40	Čelákovice	3907/1	Správa železniční dopravní cesty, státní organizace	Dlážděná 1003/7, Nové Město, 11000 Praha 1	1159	ostatní plocha			kácené	K_ANO
91	růže šípková	<i>Rosa canina</i>			35	Čelákovice	3684/4	SJM Klučína Zdeněk a Klučínová Kateřina	Pod Skalkou 1980, 25088 Čelákovice	4694	orná půda			kácené	
92	javor mléč	<i>Acer platanoides</i>			30	Čelákovice	3684/4	SJM Klučína Zdeněk a Klučínová Kateřina	Pod Skalkou 1980, 25088 Čelákovice	4694	orná půda			kácené	
93	javor mléč	<i>Acer platanoides</i>	1	40		Čelákovice	3684/5	ZPA Pečky, a.s.	Tř. 5. května 166, 28911 Pečky	3204	orná půda			kácené	
94	slivoň	<i>Prunus sp.</i>			30	Čelákovice	3684/6	Povodí Labe, státní podnik	Vita Nejedlého 951/8, Slezské Předměstí, 50003 Hradec Králové	3208	orná půda			kácené	
95	slivoň	<i>Prunus sp.</i>	2	45		Čelákovice	3684/6	Povodí Labe, státní podnik	Vita Nejedlého 951/8, Slezské Předměstí, 50003 Hradec Králové	3208	orná půda			kácené	
	slivoň	<i>Prunus sp.</i>	1	40		Čelákovice	3684/6	Povodí Labe, státní podnik	Vita Nejedlého 951/8, Slezské Předměstí, 50003 Hradec Králové	3208	orná půda			kácené	
96	slivoň	<i>Prunus sp.</i>	1	75		Čelákovice	3684/6	Povodí Labe, státní podnik	Vita Nejedlého 951/8, Slezské Předměstí, 50003 Hradec Králové	3208	orná půda			kácené	

poř. číslo	druhové jméno český	druhové jméno vědecky	dle vyhlášky 189/2013 Sb.			katastrální území	parcelní číslo KN	vlastník	adresa	LV	druh pozemku	vzdálenost [m] od osy nejbližší nové koleje	poznámka	kácené/nekácené	k povolení ke kácení dle vyhlášky 189/2013 Sb.
			počet [ks]	obvod [cm]	plocha [m ²]										
97	javor jasanolistý	<i>Acer negundo L.</i>	2	150		Čelákovice	3663/6	SJM Horálek Stanislav a Horálková Jitka Horálková Jitka Líman Josef Nedoma Milan	K obecním hájovným 1572/14, Hostivař, 10200 Praha 10 K obecním hájovným 1572/14, Hostivař, 10200 Praha 10 Bezděčín 34, 29301 Mladá Boleslav náměstí 5. května 1/11, 25088 Čelákovice	577	orná půda	33	v záboru-nová přeložka	kácené	S_ANO
98	javor jasanolistý	<i>Acer negundo L.</i>	1	155		Čelákovice	3663/6	SJM Horálek Stanislav a Horálková Jitka Horálková Jitka Líman Josef Nedoma Milan	K obecním hájovným 1572/14, Hostivař, 10200 Praha 10 K obecním hájovným 1572/14, Hostivař, 10200 Praha 10 Bezděčín 34, 29301 Mladá Boleslav náměstí 5. května 1/11, 25088 Čelákovice	577	orná půda	50	v záboru-nová přeložka	kácené	S_ANO
	javor jasanolistý	<i>Acer negundo L.</i>	1	70		Čelákovice	3663/6	SJM Horálek Stanislav a Horálková Jitka Horálková Jitka Líman Josef Nedoma Milan	K obecním hájovným 1572/14, Hostivař, 10200 Praha 10 K obecním hájovným 1572/14, Hostivař, 10200 Praha 10 Bezděčín 34, 29301 Mladá Boleslav náměstí 5. května 1/11, 25088 Čelákovice	577	orná půda			kácené	
99	slivoň	<i>Prunus sp.</i>	4	40		Čelákovice	3684/7	Město Čelákovice	náměstí 5. května 1/11, 25088 Čelákovice	10001	orná půda			kácené	
100	javor jasanolistý	<i>Acer negundo L.</i>	250	30		Čelákovice	3685/54	ZPA Pečky, a.s.	Tř. 5. května 166, 28911 Pečky	3204	ostatní plocha			kácené	
	javor jasanolistý	<i>Acer negundo L.</i>	200	35		Čelákovice	3685/54	ZPA Pečky, a.s.	Tř. 5. května 166, 28911 Pečky	3204	ostatní plocha			kácené	
	javor mléč	<i>Acer platanoides</i>			500	Čelákovice	3685/54	ZPA Pečky, a.s.	Tř. 5. května 166, 28911 Pečky	3204	ostatní plocha			kácené	K_ANO
	růže šípková	<i>Rosa canina</i>			70	Čelákovice	3685/54	ZPA Pečky, a.s.	Tř. 5. května 166, 28911 Pečky	3204	ostatní plocha			kácené	K_ANO
101	javor jasanolistý	<i>Acer negundo L.</i>	10	60		Čelákovice	3685/53	SJM Klučina Zdeněk a Klučinová Kateřina	Pod Skalkou 1980, 25088 Čelákovice	4694	ostatní plocha			kácené	
	javor jasanolistý	<i>Acer negundo L.</i>	150	30		Čelákovice	3685/53	SJM Klučina Zdeněk a Klučinová Kateřina	Pod Skalkou 1980, 25088 Čelákovice	4694	ostatní plocha			kácené	
	javor mléč	<i>Acer platanoides</i>	300	30		Čelákovice	3685/53	SJM Klučina Zdeněk a Klučinová Kateřina	Pod Skalkou 1980, 25088 Čelákovice	4694	ostatní plocha			kácené	
	javor mléč	<i>Acer platanoides</i>			1100	Čelákovice	3685/53	SJM Klučina Zdeněk a Klučinová Kateřina	Pod Skalkou 1980, 25088 Čelákovice	4694	ostatní plocha			kácené	K_ANO
	slivoň	<i>Prunus sp.</i>		60		Čelákovice	3685/53	SJM Klučina Zdeněk a Klučinová Kateřina	Pod Skalkou 1980, 25088 Čelákovice	4694	ostatní plocha			kácené	K_ANO
	růže šípková	<i>Rosa canina</i>		50		Čelákovice	3685/53	SJM Klučina Zdeněk a Klučinová Kateřina	Pod Skalkou 1980, 25088 Čelákovice	4694	ostatní plocha			kácené	K_ANO
	bez černý	<i>Sambucus nigra</i>		60		Čelákovice	3685/53	SJM Klučina Zdeněk a Klučinová Kateřina	Pod Skalkou 1980, 25088 Čelákovice	4694	ostatní plocha			kácené	K_ANO
	ptačí zob	<i>Ligustrum vulgare</i>		35		Čelákovice	3685/53	SJM Klučina Zdeněk a Klučinová Kateřina	Pod Skalkou 1980, 25088 Čelákovice	4694	ostatní plocha			kácené	
101b	javor mléč	<i>Acer platanoides</i>			400	Čelákovice	3685/2	ZPA Pečky, a.s.	Tř. 5. května 166, 28911 Pečky	3204	ostatní plocha			kácené	K_ANO
102	javor mléč	<i>Acer platanoides</i>	200	30		Čelákovice	3685/2	ZPA Pečky, a.s.	Tř. 5. května 166, 28911 Pečky	3204	ostatní plocha			kácené	
	javor jasanolistý	<i>Acer negundo L.</i>	120	30		Čelákovice	3685/2	ZPA Pečky, a.s.	Tř. 5. května 166, 28911 Pečky	3204	ostatní plocha			kácené	
	růže šípková	<i>Rosa canina</i>		50		Čelákovice	3685/2	ZPA Pečky, a.s.	Tř. 5. května 166, 28911 Pečky	3204	ostatní plocha			kácené	K_ANO
	bez černý	<i>Sambucus nigra</i>		60		Čelákovice	3685/2	ZPA Pečky, a.s.	Tř. 5. května 166, 28911 Pečky	3204	ostatní plocha			kácené	K_ANO
	slivoň	<i>Prunus sp.</i>		50		Čelákovice	3685/2	ZPA Pečky, a.s.	Tř. 5. května 166, 28911 Pečky	3204	ostatní plocha			kácené	K_ANO
	vrba jíva	<i>Salix caprea</i>	1	60		Čelákovice	3685/2	ZPA Pečky, a.s.	Tř. 5. května 166, 28911 Pečky	3204	ostatní plocha			kácené	
	trnovník akát	<i>Robinia pseudoacacia</i>	20	60		Čelákovice	3685/2	ZPA Pečky, a.s.	Tř. 5. května 166, 28911 Pečky	3204	ostatní plocha			kácené	
	svída krvavá	<i>Cornus sanguinea</i>		40		Čelákovice	3685/2	ZPA Pečky, a.s.	Tř. 5. května 166, 28911 Pečky	3204	ostatní plocha			kácené	K_ANO

poř. číslo	druhové jméno český	druhové jméno vědecky	dle vyhlášky 189/2013 Sb.			katastrální území	parcelní číslo KN	vlastník	adresa	LV	druh pozemku	vzdálenost [m] od osy nejbližší nové koleje	poznámka	kácené/nekácené	k povolení ke kácení dle vyhlášky 189/2013 Sb.
			počet [ks]	obvod [cm]	plocha [m ²]										
	ostružník	<i>Rubus sp.</i>			35	Čelákovice	3685/2	ZPA Pečky, a.s	Tř. 5. května 166, 28911 Pečky	3204	ostatní plocha			kácené	
	ptačí zob	<i>Ligustrum vulgare</i>			10	Čelákovice	3685/2	ZPA Pečky, a.s	Tř. 5. května 166, 28911 Pečky	3204	ostatní plocha			kácené	
103	trnovník akát	<i>Robinia pseudoaccacia</i>	15	60		Čelákovice	3685/8	ZPA Pečky, a.s.	Tř. 5. května 166, 28911 Pečky	3204	ostatní plocha			kácené	
104	hloh	<i>Crataegus sp.</i>			50	Čelákovice	3907/1	Správa železniční dopravní cesty, státní organizace	Dlážděná 1003/7, Nové Město, 11000 Praha 1	1159	ostatní plocha			kácené	K_ANO
105	javor mlč	<i>Acer platanoides</i>	1	50		Čelákovice	3685/3	ZPA Pečky, a.s.	Tř. 5. května 166, 28911 Pečky	3204	orná půda			kácené	
	javor jasanolistý	<i>Acer negundo L.</i>	1	75		Čelákovice	3685/3	ZPA Pečky, a.s.	Tř. 5. května 166, 28911 Pečky	3204	orná půda			kácené	
	jabloň	<i>Malus sp.</i>	3	55		Čelákovice	3685/3	ZPA Pečky, a.s.	Tř. 5. května 166, 28911 Pečky	3204	orná půda			kácené	
	růže šípková	<i>Rosa canina</i>			30	Čelákovice	3685/3	ZPA Pečky, a.s.	Tř. 5. května 166, 28911 Pečky	3204	orná půda			kácené	
106	hloh	<i>Crataegus sp.</i>			30	Čelákovice	3685/7	ZPA Pečky, a.s.	Tř. 5. května 166, 28911 Pečky	3204	ostatní plocha			kácené	
	bez černý	<i>Sambucus nigra</i>			30	Čelákovice	3685/7	ZPA Pečky, a.s.	Tř. 5. května 166, 28911 Pečky	3204	ostatní plocha			kácené	
	slivoň	<i>Prunus sp.</i>			30	Čelákovice	3685/7	ZPA Pečky, a.s.	Tř. 5. května 166, 28911 Pečky	3204	ostatní plocha			kácené	
107	hloh	<i>Crataegus sp.</i>			110	Čelákovice	3685/7	ZPA Pečky, a.s.	Tř. 5. května 166, 28911 Pečky	3204	ostatní plocha			kácené	K_ANO
	bez černý	<i>Sambucus nigra</i>			60	Čelákovice	3685/7	ZPA Pečky, a.s.	Tř. 5. května 166, 28911 Pečky	3204	ostatní plocha			kácené	K_ANO
	růže šípková	<i>Rosa canina</i>			70	Čelákovice	3685/7	ZPA Pečky, a.s.	Tř. 5. května 166, 28911 Pečky	3204	ostatní plocha			kácené	K_ANO
	slivoň	<i>Prunus sp.</i>			135	Čelákovice	3685/7	ZPA Pečky, a.s.	Tř. 5. května 166, 28911 Pečky	3204	ostatní plocha			kácené	K_ANO
108	slivoň	<i>Prunus sp.</i>			20	Čelákovice	3685/7	ZPA Pečky, a.s.	Tř. 5. května 166, 28911 Pečky	3204	ostatní plocha			kácené	
	svída krvavá	<i>Cornus sanguinea</i>			10	Čelákovice	3685/7	ZPA Pečky, a.s.	Tř. 5. května 166, 28911 Pečky	3204	ostatní plocha			kácené	
109	slivoň	<i>Prunus sp.</i>			5	Čelákovice	3907/1	Správa železniční dopravní cesty, státní organizace	Dlážděná 1003/7, Nové Město, 11000 Praha 1	1159	ostatní plocha			kácené	
	bez černý	<i>Sambucus nigra</i>			5	Čelákovice	3907/1	Správa železniční dopravní cesty, státní organizace	Dlážděná 1003/7, Nové Město, 11000 Praha 1	1159	ostatní plocha			kácené	
110	slivoň	<i>Prunus sp.</i>			20	Čelákovice	3685/43	ZPA Pečky, a.s.	Tř. 5. května 166, 28911 Pečky	3204	orná půda			kácené	
	bez černý	<i>Sambucus nigra</i>			5	Čelákovice	3685/43	ZPA Pečky, a.s.	Tř. 5. května 166, 28911 Pečky	3204	orná půda			kácené	
111	svída krvavá	<i>Cornus sanguinea</i>			140	Čelákovice	3907/1	Správa železniční dopravní cesty, státní organizace	Dlážděná 1003/7, Nové Město, 11000 Praha 1	1159	ostatní plocha			kácené	K_ANO
112	svída krvavá	<i>Cornus sanguinea</i>			130	Čelákovice	3685/40	Římskokatolická farnost Čelákovice	Na Hrádku 455/19, 25088 Čelákovice	1789	orná půda			kácené	K_ANO
113	růže šípková	<i>Rosa canina</i>			65	Čelákovice	3685/40	Římskokatolická farnost Čelákovice	Na Hrádku 455/19, 25088 Čelákovice	1789	orná půda			kácené	K_ANO
114	svída krvavá	<i>Cornus sanguinea</i>			90	Čelákovice	3907/1	Správa železniční dopravní cesty, státní organizace	Dlážděná 1003/7, Nové Město, 11000 Praha 1	1159	ostatní plocha			kácené	K_ANO
115	zimolez Altmannův	<i>Lonicera altmannii</i>			35	Čelákovice	3907/1	Správa železniční dopravní cesty, státní organizace	Dlážděná 1003/7, Nové Město, 11000 Praha 1	1159	ostatní plocha			kácené	
116	ptačí zob	<i>Ligustrum vulgare</i>			45	Čelákovice	3907/1	Správa železniční dopravní cesty, státní organizace	Dlážděná 1003/7, Nové Město, 11000 Praha 1	1159	ostatní plocha			kácené	K_ANO
117	svída krvavá	<i>Cornus sanguinea</i>			40	Čelákovice	3907/1	Správa železniční dopravní cesty, státní organizace	Dlážděná 1003/7, Nové Město, 11000 Praha 1	1159	ostatní plocha			kácené	K_ANO
118	zimolez Altmannův	<i>Lonicera altmannii</i>			35	Čelákovice	3907/1	Správa železniční dopravní cesty, státní organizace	Dlážděná 1003/7, Nové Město, 11000 Praha 1	1159	ostatní plocha			kácené	
119	růže šípková	<i>Rosa canina</i>			35	Čelákovice	3685/1	Elionová Anna	Jižní 83, 25082 Horoušany	3121	orná půda			kácené	
120	bez černý	<i>Sambucus nigra</i>			30	Čelákovice	3907/1	Správa železniční dopravní cesty, státní organizace	Dlážděná 1003/7, Nové Město, 11000 Praha 1	1159	ostatní plocha			kácené	
121	bez černý	<i>Sambucus nigra</i>			85	Čelákovice	3907/1	Správa železniční dopravní cesty, státní organizace	Dlážděná 1003/7, Nové Město, 11000 Praha 1	1159	ostatní plocha			kácené	K_ANO
122	slivoň	<i>Prunus sp.</i>	1	45		Čelákovice	3685/35	Souhrada Josef RNDr.	Jažlovická 1322/24, Chodov, 14900 Praha 4	2439	orná půda			kácené	
	slivoň	<i>Prunus sp.</i>			35	Čelákovice	3685/35	Souhrada Josef RNDr.	Jažlovická 1322/24, Chodov, 14900 Praha 4	2439	orná půda			kácené	
	slivoň	<i>Prunus sp.</i>	5	40		Čelákovice	3685/35	Souhrada Josef RNDr.	Jažlovická 1322/24, Chodov, 14900 Praha 4	2439	orná půda			kácené	
123	ptačí zob	<i>Ligustrum vulgare</i>			30	Čelákovice	3907/1	Správa železniční dopravní cesty, státní organizace	Dlážděná 1003/7, Nové Město, 11000 Praha 1	1159	ostatní plocha			kácené	

poř. číslo	druhové jméno český	druhové jméno vědecky	dle vyhlášky 189/2013 Sb.			katastrální území	parcelní číslo KN	vlastník	adresa	LV	druh pozemku	vzdálenost [m] od osy nejbližší nové koleje	poznámka	kácené/nekácené	k povolení ke kácení dle vyhlášky 189/2013 Sb.
			počet [ks]	obvod [cm]	plocha [m ²]										
	svída krvavá	<i>Cornus sanguinea</i>			30	Čelákovice	3907/1	Správa železniční dopravní cesty, státní organizace	Dlážděná 1003/7, Nové Město, 11000 Praha 1	1159	ostatní plocha			kácené	
	růže šípková	<i>Rosa canina</i>			30	Čelákovice	3907/1	Správa železniční dopravní cesty, státní organizace	Dlážděná 1003/7, Nové Město, 11000 Praha 1	1159	ostatní plocha			kácené	
124	slivoň	<i>Prunus sp.</i>			10	Čelákovice	3685/35	Souhrada Josef RNDr.	Jažlovická 1322/24, Chodov, 14900 Praha 4	2439	orná půda			kácené	
125	slivoň	<i>Prunus sp.</i>			10	Čelákovice	3685/34	Špitálský Marek Ing.	č. p. 434, 28916 Přerov nad Labem	2348	orná půda			kácené	
126	slivoň	<i>Prunus sp.</i>			95	Čelákovice	3685/34	Špitálský Marek Ing.	č. p. 434, 28916 Přerov nad Labem	2348	orná půda			kácené	K_ANO
127	slivoň	<i>Prunus sp.</i>			40	Čelákovice	3907/1	Správa železniční dopravní cesty, státní organizace	Dlážděná 1003/7, Nové Město, 11000 Praha 1	1159	ostatní plocha			kácené	K_ANO
	slivoň	<i>Prunus sp.</i>	1	55		Čelákovice	3907/1	Správa železniční dopravní cesty, státní organizace	Dlážděná 1003/7, Nové Město, 11000 Praha 1	1159	ostatní plocha			kácené	
	slivoň	<i>Prunus sp.</i>	5	50		Čelákovice	3907/1	Správa železniční dopravní cesty, státní organizace	Dlážděná 1003/7, Nové Město, 11000 Praha 1	1159	ostatní plocha			kácené	
128	růže šípková	<i>Rosa canina</i>			20	Čelákovice	3907/1	Správa železniční dopravní cesty, státní organizace	Dlážděná 1003/7, Nové Město, 11000 Praha 1	1159	ostatní plocha			kácené	
	slivoň	<i>Prunus sp.</i>	15	40		Čelákovice	3907/1	Správa železniční dopravní cesty, státní organizace	Dlážděná 1003/7, Nové Město, 11000 Praha 1	1159	ostatní plocha			kácené	
	slivoň	<i>Prunus sp.</i>	20	35		Čelákovice	3907/1	Správa železniční dopravní cesty, státní organizace	Dlážděná 1003/7, Nové Město, 11000 Praha 1	1159	ostatní plocha			kácené	
	hloh	<i>Crataegus sp.</i>	5	40		Čelákovice	3907/1	Správa železniční dopravní cesty, státní organizace	Dlážděná 1003/7, Nové Město, 11000 Praha 1	1159	ostatní plocha			kácené	
	slivoň	<i>Prunus sp.</i>	20	40		Čelákovice	3907/1	Správa železniční dopravní cesty, státní organizace	Dlážděná 1003/7, Nové Město, 11000 Praha 1	1159	ostatní plocha			kácené	
	slivoň	<i>Prunus sp.</i>	20	35		Čelákovice	3907/1	Správa železniční dopravní cesty, státní organizace	Dlážděná 1003/7, Nové Město, 11000 Praha 1	1159	ostatní plocha			kácené	
129	slivoň	<i>Prunus sp.</i>			40	Čelákovice	3907/1	Správa železniční dopravní cesty, státní organizace	Dlážděná 1003/7, Nové Město, 11000 Praha 1	1159	ostatní plocha			kácené	K_ANO
130	slivoň	<i>Prunus sp.</i>			75	Čelákovice	3907/1	Správa železniční dopravní cesty, státní organizace	Dlážděná 1003/7, Nové Město, 11000 Praha 1	1159	ostatní plocha			kácené	K_ANO
	třešeň ptačí	<i>Prunus avium</i>	3	45		Čelákovice	3907/1	Správa železniční dopravní cesty, státní organizace	Dlážděná 1003/7, Nové Město, 11000 Praha 1	1159	ostatní plocha			kácené	
	slivoň	<i>Prunus sp.</i>			95	Čelákovice	3907/1	Správa železniční dopravní cesty, státní organizace	Dlážděná 1003/7, Nové Město, 11000 Praha 1	1159	ostatní plocha			kácené	K_ANO
130b	slivoň	<i>Prunus sp.</i>			80	Čelákovice	3685/29	Sittová Zdenka	Zálužská 67/13, Záluží, 25088 Čelákovice	1802	orná půda			kácené	K_ANO
131	slivoň	<i>Prunus sp.</i>	20	35		Čelákovice	3907/1	Správa železniční dopravní cesty, státní organizace	Dlážděná 1003/7, Nové Město, 11000 Praha 1	1159	ostatní plocha			kácené	
	slivoň	<i>Prunus sp.</i>			140	Čelákovice	3907/1	Správa železniční dopravní cesty, státní organizace	Dlážděná 1003/7, Nové Město, 11000 Praha 1	1159	ostatní plocha			kácené	K_ANO
	hloh	<i>Crataegus sp.</i>	3	35		Čelákovice	3907/1	Správa železniční dopravní cesty, státní organizace	Dlážděná 1003/7, Nové Město, 11000 Praha 1	1159	ostatní plocha			kácené	
131b	slivoň	<i>Prunus sp.</i>			150	Čelákovice	3685/28	Správa železniční dopravní cesty, státní organizace	Dlážděná 1003/7, Nové Město, 11000 Praha 1	1159	orná půda			kácené	K_ANO
132	slivoň	<i>Prunus sp.</i>			120	Čelákovice	3907/1	Správa železniční dopravní cesty, státní organizace	Dlážděná 1003/7, Nové Město, 11000 Praha 1	1159	ostatní plocha			kácené	K_ANO
	třešeň ptačí	<i>Prunus avium</i>	3	60		Čelákovice	3907/1	Správa železniční dopravní cesty, státní organizace	Dlážděná 1003/7, Nové Město, 11000 Praha 1	1159	ostatní plocha			kácené	
132b	slivoň	<i>Prunus sp.</i>			250	Čelákovice	3685/26	SJM Klučina Zdeněk a Klučinová Kateřina	Pod Skalkou 1980, 25088 Čelákovice	4694	orná půda			kácené	K_ANO
133	slivoň	<i>Prunus sp.</i>			160	Čelákovice	3907/1	Správa železniční dopravní cesty, státní organizace	Dlážděná 1003/7, Nové Město, 11000 Praha 1	1159	ostatní plocha			kácené	K_ANO
	třešeň ptačí	<i>Prunus avium</i>	3	55		Čelákovice	3907/1	Správa železniční dopravní cesty, státní organizace	Dlážděná 1003/7, Nové Město, 11000 Praha 1	1159	ostatní plocha			kácené	
134	slivoň	<i>Prunus sp.</i>			100	Čelákovice	3685/25	Správa železniční dopravní cesty, státní organizace	Dlážděná 1003/7, Nové Město, 11000 Praha 1	1159	orná půda			kácené	K_ANO
135	slivoň	<i>Prunus sp.</i>			150	Čelákovice	3685/24	SJM Klučina Zdeněk a Klučinová Kateřina	Pod Skalkou 1980, 25088 Čelákovice	4694	orná půda			kácené	K_ANO
136	slivoň	<i>Prunus sp.</i>			90	Čelákovice	3685/23	Správa železniční dopravní cesty, státní organizace	Dlážděná 1003/7, Nové Město, 11000 Praha 1	1159	orná půda			kácené	K_ANO
137	slivoň	<i>Prunus sp.</i>			55	Mstětice	105/3	DFARMA spol. s r.o.	Zvonečková 200, 36001 Jenišov	899	orná půda			kácené	K_ANO
138	slivoň	<i>Prunus sp.</i>			57	Mstětice	105/3	DFARMA spol. s r.o.	Zvonečková 200, 36001 Jenišov	899	orná půda			kácené	K_ANO
139	slivoň	<i>Prunus sp.</i>			70	Mstětice	105/3	DFARMA spol. s r.o.	Zvonečková 200, 36001 Jenišov	899	orná půda			kácené	K_ANO
140	slivoň	<i>Prunus sp.</i>			77	Mstětice	105/3	DFARMA spol. s r.o.	Zvonečková 200, 36001 Jenišov	899	orná půda			kácené	K_ANO
141	slivoň	<i>Prunus sp.</i>			45	Mstětice	105/3	DFARMA spol. s r.o.	Zvonečková 200, 36001 Jenišov	899	orná půda			kácené	K_ANO

poř. číslo	druhové jméno český	druhové jméno vědecky	dle vyhlášky 189/2013 Sb.			katastrální území	parcelní číslo KN	vlastník	adresa	LV	druh pozemku	vzdálenost [m] od osy nejbližší nové koleje	poznámka	kácené/ nekácené	k povolení ke kácení dle vyhlášky 189/2013 Sb.
			počet [ks]	obvod [cm]	plocha [m ²]										
142	slivoň	<i>Prunus sp.</i>			30	Nehvizdy	486/2	Správa železniční dopravní cesty, státní organizace	Dlážděná 1003/7, Nové Město, 11000 Praha 1	410	trvalý travní porost			kácené	
143	hloh	<i>Crataegus sp.</i>			50	Nehvizdy	486/2	Správa železniční dopravní cesty, státní organizace	Dlážděná 1003/7, Nové Město, 11000 Praha 1	410	trvalý travní porost			kácené	K_ANO
144	trnovník akát	<i>Robinia pseudoaccacia</i>	10	35		Nehvizdy	486/2	Správa železniční dopravní cesty, státní organizace	Dlážděná 1003/7, Nové Město, 11000 Praha 1	410	trvalý travní porost			kácené	
	hloh	<i>Crataegus sp.</i>			30	Nehvizdy	486/2	Správa železniční dopravní cesty, státní organizace	Dlážděná 1003/7, Nové Město, 11000 Praha 1	410	trvalý travní porost			kácené	
	trnovník akát	<i>Robinia pseudoaccacia</i>	5	45		Nehvizdy	486/2	Správa železniční dopravní cesty, státní organizace	Dlážděná 1003/7, Nové Město, 11000 Praha 1	410	trvalý travní porost			kácené	
145	svída krvavá	<i>Cornus sanguinea</i>			20	Nehvizdy	486/2	Správa železniční dopravní cesty, státní organizace	Dlážděná 1003/7, Nové Město, 11000 Praha 1	410	trvalý travní porost			kácené	
146	topol černý	<i>Populus nigra var. italica.</i>	10	180		Nehvizdy	486/2	Správa železniční dopravní cesty, státní organizace	Dlážděná 1003/7, Nové Město, 11000 Praha 1	410	trvalý travní porost	18	od stávající osy koleje 18,3m	kácené	S_ANO
147	svída krvavá	<i>Cornus sanguinea</i>			30	Mstětice	107/1	Správa železniční dopravní cesty, státní organizace	Dlážděná 1003/7, Nové Město, 11000 Praha 1	527	ostatní plocha			kácené	
148	topol černý	<i>Populus nigra var. italica.</i>	5	45		Nehvizdy	486/2	Správa železniční dopravní cesty, státní organizace	Dlážděná 1003/7, Nové Město, 11000 Praha 1	410	trvalý travní porost			kácené	
149	svída krvavá	<i>Cornus sanguinea</i>			30	Mstětice	233/7	ČEPRO, a.s.	Dělnická 213/12, Holešovice, 17000 Praha 7	836	ostatní plocha			kácené	
150	javor mléč	<i>Acer platanoides</i>			10	Mstětice	130/2	Tereos TTD, a.s.	Palackého náměstí 1, 29441 Dobruška	178	trvalý travní porost			kácené	
151	růže šípková	<i>Rosa canina</i>			20	Mstětice	107/6	Správa železniční dopravní cesty, státní organizace	Dlážděná 1003/7, Nové Město, 11000 Praha 1	527	ostatní plocha			kácené	
152	ptačí zob	<i>Ligustrum vulgare</i>			30	Mstětice	107/1	Správa železniční dopravní cesty, státní organizace	Dlážděná 1003/7, Nové Město, 11000 Praha 1	527	ostatní plocha			kácené	
	javor mléč	<i>Acer platanoides</i>			30	Mstětice	107/1	Správa železniční dopravní cesty, státní organizace	Dlážděná 1003/7, Nové Město, 11000 Praha 1	527	ostatní plocha			kácené	
153	slivoň	<i>Prunus sp.</i>			15	Mstětice	107/1	Správa železniční dopravní cesty, státní organizace	Dlážděná 1003/7, Nové Město, 11000 Praha 1	527	ostatní plocha			kácené	
154	hloh	<i>Crataegus sp.</i>	2	45		Mstětice	107/1	Správa železniční dopravní cesty, státní organizace	Dlážděná 1003/7, Nové Město, 11000 Praha 1	527	ostatní plocha			kácené	
	svída krvavá	<i>Cornus sanguinea</i>			30	Mstětice	107/1	Správa železniční dopravní cesty, státní organizace	Dlážděná 1003/7, Nové Město, 11000 Praha 1	527	ostatní plocha			kácené	
155	slivoň	<i>Prunus sp.</i>			30	Mstětice	130/1	Státní pozemkový úřad	Husinecká 1024/11a, Žižkov, 13000 Praha 3	10002	orná půda			kácené	
	svída krvavá	<i>Cornus sanguinea</i>			35	Mstětice	130/1	Státní pozemkový úřad	Husinecká 1024/11a, Žižkov, 13000 Praha 3	10002	orná půda			kácené	
156	vrba jíva	<i>Salix caprea</i>			10	Mstětice	130/1	Státní pozemkový úřad	Husinecká 1024/11a, Žižkov, 13000 Praha 3	10002	orná půda			kácené	
157	slivoň	<i>Prunus sp.</i>			40	Mstětice	107/1	Správa železniční dopravní cesty, státní organizace	Dlážděná 1003/7, Nové Město, 11000 Praha 1	527	ostatní plocha			kácené	K_ANO
	svída krvavá	<i>Cornus sanguinea</i>			25	Mstětice	107/1	Správa železniční dopravní cesty, státní organizace	Dlážděná 1003/7, Nové Město, 11000 Praha 1	527	ostatní plocha			kácené	
158	slivoň	<i>Prunus sp.</i>			65	Mstětice	130/1	Státní pozemkový úřad	Husinecká 1024/11a, Žižkov, 13000 Praha 3	10002	orná půda			kácené	K_ANO
159	svída krvavá	<i>Cornus sanguinea</i>			10	Mstětice	130/1	Státní pozemkový úřad	Husinecká 1024/11a, Žižkov, 13000 Praha 3	10002	orná půda			kácené	
160	svída krvavá	<i>Cornus sanguinea</i>			40	Mstětice	107/1	Správa železniční dopravní cesty, státní organizace	Dlážděná 1003/7, Nové Město, 11000 Praha 1	527	ostatní plocha			kácené	K_ANO
161	slivoň	<i>Prunus sp.</i>			30	Mstětice	130/1	Státní pozemkový úřad	Husinecká 1024/11a, Žižkov, 13000 Praha 3	10002	orná půda			kácené	
162	svída krvavá	<i>Cornus sanguinea</i>			30	Mstětice	130/1	Státní pozemkový úřad	Husinecká 1024/11a, Žižkov, 13000 Praha 3	10002	orná půda			kácené	
163	slivoň	<i>Prunus sp.</i>			55	Mstětice	107/1	Správa železniční dopravní cesty, státní organizace	Dlážděná 1003/7, Nové Město, 11000 Praha 1	527	ostatní plocha			kácené	K_ANO

poř. číslo	druhové jméno český	druhové jméno vědecky	dle vyhlášky 189/2013 Sb.			katastrální území	parcelní číslo KN	vlastník	adresa	LV	druh pozemku	vzdálenost [m] od osy nejbližší nové koleje	poznámka	kácené/ nekácené	k povolení ke kácení dle vyhlášky 189/2013 Sb.
			počet [ks]	obvod [cm]	plocha [m ²]										
164	slivoň	<i>Prunus sp.</i>			60	Mstětice	130/1	Státní pozemkový úřad	Husinecká 1024/11a, Žižkov, 13000 Praha 3	10002	orná půda			kácené	K_ANO
165	slivoň	<i>Prunus sp.</i>			80	Mstětice	130/1	Státní pozemkový úřad	Husinecká 1024/11a, Žižkov, 13000 Praha 3	10002	orná půda			kácené	K_ANO
166	slivoň	<i>Prunus sp.</i>			210	Mstětice	107/1	Správa železniční dopravní cesty, státní organizace	Dlážděná 1003/7, Nové Město, 11000 Praha 1	527	ostatní plocha			kácené	K_ANO
167	slivoň	<i>Prunus sp.</i>			205	Mstětice	107/1	Správa železniční dopravní cesty, státní organizace	Dlážděná 1003/7, Nové Město, 11000 Praha 1	527	ostatní plocha			kácené	K_ANO
168	slivoň	<i>Prunus sp.</i>			138	Mstětice	130/1	Státní pozemkový úřad	Husinecká 1024/11a, Žižkov, 13000 Praha 3	10002	orná půda			kácené	K_ANO
169	slivoň	<i>Prunus sp.</i>			130	Mstětice	107/8	Správa železniční dopravní cesty, státní organizace	Dlážděná 1003/7, Nové Město, 11000 Praha 1	527	vodní plocha			kácené	K_ANO
	slivoň	<i>Prunus sp.</i>	10	50		Mstětice	107/8	Správa železniční dopravní cesty, státní organizace	Dlážděná 1003/7, Nové Město, 11000 Praha 1	527	vodní plocha			kácené	
170	slivoň	<i>Prunus sp.</i>	12	55		Mstětice	107/1	Správa železniční dopravní cesty, státní organizace	Dlážděná 1003/7, Nové Město, 11000 Praha 1	527	ostatní plocha			kácené	
	slivoň	<i>Prunus sp.</i>			160	Mstětice	107/1	Správa železniční dopravní cesty, státní organizace	Dlážděná 1003/7, Nové Město, 11000 Praha 1	527	ostatní plocha			kácené	K_ANO
171	slivoň	<i>Prunus sp.</i>			150	Mstětice	107/1	Správa železniční dopravní cesty, státní organizace	Dlážděná 1003/7, Nové Město, 11000 Praha 1	527	ostatní plocha			kácené	K_ANO
172	slivoň	<i>Prunus sp.</i>			180	Mstětice	107/8	Správa železniční dopravní cesty, státní organizace	Dlážděná 1003/7, Nové Město, 11000 Praha 1	527	vodní plocha			kácené	K_ANO
173	topol černý	<i>Populus nigra var. italica.</i>	1	210		Mstětice	132	Státní pozemkový úřad	Husinecká 1024/11a, Žižkov, 13000 Praha 3	10002	orná půda	11	výška 17m od stávající osy koleje 19,2m	kácené	S_ANO
174	topol černý	<i>Populus nigra var. italica.</i>	3	150		Mstětice	132	Státní pozemkový úřad	Husinecká 1024/11a, Žižkov, 13000 Praha 3	10002	orná půda	9	výška 15m od stávající osy koleje 18,5m	kácené	S_ANO
175	slivoň	<i>Prunus sp.</i>			80	Mstětice	107/1	Správa železniční dopravní cesty, státní organizace	Dlážděná 1003/7, Nové Město, 11000 Praha 1	527	ostatní plocha			kácené	K_ANO
176	slivoň	<i>Prunus sp.</i>	2	90		Mstětice	129/33	ČEPRO, a.s.	Dělnická 213/12, Holešovice, 17000 Praha 7	836	vodní plocha	20	slivoň 9,8m od stávající osy koleje	kácené	S_ANO
177	slivoň	<i>Prunus sp.</i>	3	60		Mstětice	107/1	Správa železniční dopravní cesty, státní organizace	Dlážděná 1003/7, Nové Město, 11000 Praha 1	527	ostatní plocha			kácené	
178	slivoň	<i>Prunus sp.</i>	10	50		Mstětice	129/34	Tereos TTD, a.s.	Palackého náměstí 1, 29441 Dobruška	178	vodní plocha			kácené	
179	hrušeň	<i>Pyrus sp.</i>	3	105		Mstětice	107/1	Správa železniční dopravní cesty, státní organizace	Dlážděná 1003/7, Nové Město, 11000 Praha 1	527	ostatní plocha	5	výška 8m ve vzdálenosti 11m od stávající osy	kácené	S_ANO
180	slivoň	<i>Prunus sp.</i>	1	70		Mstětice	107/1	Správa železniční dopravní cesty, státní organizace	Dlážděná 1003/7, Nové Město, 11000 Praha 1	527	ostatní plocha			kácené	
	slivoň	<i>Prunus sp.</i>	1	50		Mstětice	107/1	Správa železniční dopravní cesty, státní organizace	Dlážděná 1003/7, Nové Město, 11000 Praha 1	527	ostatní plocha			kácené	
181	trnovník akát	<i>Robinia pseudoaccacia</i>	1	170		Mstětice	230/2	OBEC ZELENĚČ	Kasalova 467, 25091 Zeleněč	10001	ostatní plocha	11	vysoký 16,6m od stávající osy koleje 12m	kácené	S_ANO
182	trnovník akát	<i>Robinia pseudoaccacia</i>	2	100		Mstětice	107/1	Správa železniční dopravní cesty, státní organizace	Dlážděná 1003/7, Nové Město, 11000 Praha 1	527	ostatní plocha	8	vysoký 16,6m od stávající osy koleje 12m	kácené	S_ANO
183	trnovník akát	<i>Robinia pseudoaccacia</i>	6	65		Mstětice	107/1	Správa železniční dopravní cesty, státní organizace	Dlážděná 1003/7, Nové Město, 11000 Praha 1	527	ostatní plocha		vysoký 16m nejbližší 13m od osy	kácené	
184	trnovník akát	<i>Robinia pseudoaccacia</i>	1	75		Mstětice	107/1	Správa železniční dopravní cesty, státní organizace	Dlážděná 1003/7, Nové Město, 11000 Praha 1	527	ostatní plocha		vysoký 16m nejbližší 13m od osy	kácené	
185	slivoň	<i>Prunus sp.</i>			55	Mstětice	107/1	Správa železniční dopravní cesty, státní organizace	Dlážděná 1003/7, Nové Město, 11000 Praha 1	527	ostatní plocha			kácené	K_ANO
186	slivoň	<i>Prunus sp.</i>			46	Mstětice	107/1	Správa železniční dopravní cesty, státní organizace	Dlážděná 1003/7, Nové Město, 11000 Praha 1	527	ostatní plocha			kácené	K_ANO
187	bez černý	<i>Sambucus nigra</i>			35	Mstětice	107/1	Správa železniční dopravní cesty, státní organizace	Dlážděná 1003/7, Nové Město, 11000 Praha 1	527	ostatní plocha			kácené	
188	bez černý	<i>Sambucus nigra</i>			40	Mstětice	107/1	Správa železniční dopravní cesty, státní organizace	Dlážděná 1003/7, Nové Město, 11000 Praha 1	527	ostatní plocha			kácené	K_ANO
189	slivoň	<i>Prunus sp.</i>			35	Mstětice	107/1	Správa železniční dopravní cesty, státní organizace	Dlážděná 1003/7, Nové Město, 11000 Praha 1	527	ostatní plocha			kácené	

poř. číslo	druhové jméno český	druhové jméno vědecky	dle vyhlášky 189/2013 Sb.			katastrální území	parcelní číslo KN	vlastník	adresa	LV	druh pozemku	vzdálenost [m] od osy nejbližší nové koleje	poznámka	kácené/nekácené	k povolení ke kácení dle vyhlášky 189/2013 Sb.
			počet [ks]	obvod [cm]	plocha [m ²]										
190	slivoň	<i>Prunus sp.</i>			270	Mstětice	107/1	Správa železniční dopravní cesty, státní organizace	Dlážděná 1003/7, Nové Město, 11000 Praha 1	527	ostatní plocha			kácené	K_ANO
191	slivoň	<i>Prunus sp.</i>			240	Mstětice	107/1	Správa železniční dopravní cesty, státní organizace	Dlážděná 1003/7, Nové Město, 11000 Praha 1	527	ostatní plocha			kácené	K_ANO
192	slivoň	<i>Prunus sp.</i>			131	Mstětice	107/1	Správa železniční dopravní cesty, státní organizace	Dlážděná 1003/7, Nové Město, 11000 Praha 1	527	ostatní plocha			kácené	K_ANO
193	bez černý	<i>Sambucus nigra</i>			38	Mstětice	107/1	Správa železniční dopravní cesty, státní organizace	Dlážděná 1003/7, Nové Město, 11000 Praha 1	527	ostatní plocha			kácené	
194	slivoň	<i>Prunus sp.</i>	10	75		Mstětice	107/14	České dráhy, a.s.	nábřeží Ludvíka Svobody 1222/12, Nové Město, 11000 Praha 1	900	ostatní plocha			kácené	
195	slivoň	<i>Prunus sp.</i>	3	40		Mstětice	107/14	České dráhy, a.s.	nábřeží Ludvíka Svobody 1222/12, Nové Město, 11000 Praha 1	900	ostatní plocha			kácené	
196	slivoň	<i>Prunus sp.</i>	4	55		Mstětice	107/14	České dráhy, a.s.	nábřeží Ludvíka Svobody 1222/12, Nové Město, 11000 Praha 1	900	ostatní plocha			kácené	
	jasan ztepilý	<i>Fraxinus excelsior</i>	1	60		Mstětice	107/14	České dráhy, a.s.	nábřeží Ludvíka Svobody 1222/12, Nové Město, 11000 Praha 1	900	ostatní plocha			kácené	
197	jasan ztepilý	<i>Fraxinus excelsior</i>	1	75		Mstětice	107/14	České dráhy, a.s.	nábřeží Ludvíka Svobody 1222/12, Nové Město, 11000 Praha 1	900	ostatní plocha			kácené	
	javor mléč	<i>Acer platanoides</i>	2	60		Mstětice	107/14	České dráhy, a.s.	nábřeží Ludvíka Svobody 1222/12, Nové Město, 11000 Praha 1	900	ostatní plocha			kácené	
	javor mléč	<i>Acer platanoides</i>	1	75		Mstětice	107/14	České dráhy, a.s.	nábřeží Ludvíka Svobody 1222/12, Nové Město, 11000 Praha 1	900	ostatní plocha			kácené	
	javor mléč	<i>Acer platanoides</i>	1	75		Mstětice	107/14	České dráhy, a.s.	nábřeží Ludvíka Svobody 1222/12, Nové Město, 11000 Praha 1	900	ostatní plocha			kácené	
197b	jabloň	<i>Malus sp.</i>	1	50		Mstětice	237	Středočeský kraj Krajská správa a údržba silnic Středočeského kraje, příspěvková organizace	Zborovská 81/11, Smíchov, 15000 Praha 5	892	ostatní plocha			kácené	
198	hloh	<i>Crataegus sp.</i>			38	Mstětice	236/5	OBEC ZELENĚČ	Kasalova 467, 25091 Zeleneč	10001	ostatní plocha			kácené	
199	hrušeň	<i>Pyrus sp.</i>	1	125		Mstětice	236/5	OBEC ZELENĚČ	Kasalova 467, 25091 Zeleneč	10001	ostatní plocha	9	od stávající osy koleje 6,5 m	kácené	S_ANO
200	hrušeň	<i>Pyrus sp.</i>	1	140		Mstětice	236/5	OBEC ZELENĚČ	Kasalova 467, 25091 Zeleneč	10001	ostatní plocha	9	od stávající osy koleje 8,8 m	kácené	S_ANO
200b	hrušeň	<i>Pyrus sp.</i>	1	130		Mstětice	236/5	OBEC ZELENĚČ	Kasalova 467, 25091 Zeleneč	10001	ostatní plocha	10	od stávající osy koleje 9 m	kácené	S_ANO
200c	hrušeň	<i>Pyrus sp.</i>	1	60		Mstětice	236/5	OBEC ZELENĚČ	Kasalova 467, 25091 Zeleneč	10001	ostatní plocha		od osy koleje 9 m	kácené	
201	hrušeň	<i>Pyrus sp.</i>	1	150		Mstětice	236/5	OBEC ZELENĚČ	Kasalova 467, 25091 Zeleneč	10001	ostatní plocha	10	od stávající osy koleje 12m	kácené	S_ANO
202	hrušeň	<i>Pyrus sp.</i>	1	145		Mstětice	236/5	OBEC ZELENĚČ	Kasalova 467, 25091 Zeleneč	10001	ostatní plocha	15	od stávající osy koleje 14m	kácené	S_ANO
202b	hrušeň	<i>Pyrus sp.</i>	1	145		Mstětice	236/5	OBEC ZELENĚČ	Kasalova 467, 25091 Zeleneč	10001	ostatní plocha	17	od stávající osy koleje 14m	kácené	S_ANO
203	bez černý	<i>Sambucus nigra</i>			30	Mstětice	236/5	OBEC ZELENĚČ	Kasalova 467, 25091 Zeleneč	10001	ostatní plocha			kácené	
203b	jasan ztepilý	<i>Fraxinus excelsior</i>	5	60		Mstětice	236/5	OBEC ZELENĚČ	Kasalova 467, 25091 Zeleneč	10001	ostatní plocha			kácené	
203c	slivoň	<i>Prunus sp.</i>			40	Mstětice	107/14	České dráhy, a.s.	nábřeží Ludvíka Svobody 1222/12, Nové Město, 11000 Praha 1	900	ostatní plocha			kácené	K_ANO
	hloh	<i>Crataegus sp.</i>			35	Mstětice	107/14	České dráhy, a.s.	nábřeží Ludvíka Svobody 1222/12, Nové Město, 11000 Praha 1	900	ostatní plocha			kácené	
204	javor mléč	<i>Acer platanoides</i>	2	65		Mstětice	237	Středočeský kraj Krajská správa a údržba silnic Středočeského kraje, příspěvková organizace	Zborovská 81/11, Smíchov, 15000 Praha 5	892	ostatní plocha			kácené	
205	javor mléč	<i>Acer platanoides</i>	1	75		Mstětice	237	Středočeský kraj Krajská správa a údržba silnic Středočeského kraje, příspěvková organizace	Zborovská 81/11, Smíchov, 15000 Praha 5	892	ostatní plocha			kácené	
206	javor mléč	<i>Acer platanoides</i>	1	95		Mstětice	237	Středočeský kraj Krajská správa a údržba silnic Středočeského kraje, příspěvková organizace	Zborovská 81/11, Smíchov, 15000 Praha 5	892	ostatní plocha	34	u silničního přejezdu s tratí	kácené	S_ANO
207	javor mléč	<i>Acer platanoides</i>	1	95		Mstětice	237	Středočeský kraj Krajská správa a údržba silnic Středočeského kraje, příspěvková organizace	Zborovská 81/11, Smíchov, 15000 Praha 5	892	ostatní plocha	36	u silničního přejezdu s tratí	kácené	S_ANO
208	trnovník akát	<i>Robinia pseudoaccacia</i>	1	130		Mstětice	237	Středočeský kraj Krajská správa a údržba silnic Středočeského kraje, příspěvková organizace	Zborovská 81/11, Smíchov, 15000 Praha 5	892	ostatní plocha	39	u silničního přejezdu s tratí	kácené	S_ANO

poř. číslo	druhové jméno český	druhové jméno vědecky	dle vyhlášky 189/2013 Sb.			katastrální území	parcelní číslo KN	vlastník	adresa	LV	druh pozemku	vzdálenost [m] od osy nejbližší nové koleje	poznámka	kácené/nekácené	k povolení ke kácení dle vyhlášky 189/2013 Sb.
			počet [ks]	obvod [cm]	plocha [m ²]										
209	javor mlč	<i>Acer platanoides</i>	1	80		Mstětice	237	Středočeský kraj Krajská správa a údržba silnic Středočeského kraje, příspěvková organizace	Zborovská 81/11, Smíchov, 15000 Praha 5	892	ostatní plocha	53	u silničního přejezdu s tratí	kácené	S_ANO
210	javor mlč	<i>Acer platanoides</i>	1	75		Mstětice	237	Středočeský kraj Krajská správa a údržba silnic Středočeského kraje, příspěvková organizace	Zborovská 81/11, Smíchov, 15000 Praha 5	892	ostatní plocha			kácené	
211	javor mlč	<i>Acer platanoides</i>	1	60		Mstětice	237	Středočeský kraj Krajská správa a údržba silnic Středočeského kraje, příspěvková organizace	Zborovská 81/11, Smíchov, 15000 Praha 5	892	ostatní plocha			kácené	
212	javor mlč	<i>Acer platanoides</i>	1	70		Mstětice	237	Středočeský kraj Krajská správa a údržba silnic Středočeského kraje, příspěvková organizace	Zborovská 81/11, Smíchov, 15000 Praha 5	892	ostatní plocha			kácené	
213	javor mlč	<i>Acer platanoides</i>	1	45		Mstětice	237	Středočeský kraj Krajská správa a údržba silnic Středočeského kraje, příspěvková organizace	Zborovská 81/11, Smíchov, 15000 Praha 5	892	ostatní plocha			kácené	
214	javor mlč	<i>Acer platanoides</i>	1	75		Mstětice	237	Středočeský kraj Krajská správa a údržba silnic Středočeského kraje, příspěvková organizace	Zborovská 81/11, Smíchov, 15000 Praha 5	892	ostatní plocha			kácené	
215	javor mlč	<i>Acer platanoides</i>	1	80		Mstětice	237	Středočeský kraj Krajská správa a údržba silnic Středočeského kraje, příspěvková organizace	Zborovská 81/11, Smíchov, 15000 Praha 5	892	ostatní plocha	85	u silničního přejezdu s tratí	kácené	S_ANO
216	javor mlč	<i>Acer platanoides</i>	1	75		Mstětice	237	Středočeský kraj Krajská správa a údržba silnic Středočeského kraje, příspěvková organizace	Zborovská 81/11, Smíchov, 15000 Praha 5	892	ostatní plocha			kácené	
217	javor mlč	<i>Acer platanoides</i>	1	55		Mstětice	198/12	Hrazdil Jiří MUDr. Hrazdil Karel Ing. Kotrčová Kateřina Mgr.	Township Road 514, Alberta, 14 - 26320 Spruce Grove, Kanada Pštrossova 207/1, Nové Město, 11000 Praha 1 Malířská 398/3, Bubeneč, 17000 Praha 7	867	orná půda			kácené	
218	javor mlč	<i>Acer platanoides</i>	2	60		Mstětice	198/12	Hrazdil Jiří MUDr. Hrazdil Karel Ing. Kotrčová Kateřina Mgr.	Township Road 514, Alberta, 14 - 26320 Spruce Grove, Kanada Pštrossova 207/1, Nové Město, 11000 Praha 1 Malířská 398/3, Bubeneč, 17000 Praha 7	867	orná půda			kácené	
219	javor mlč	<i>Acer platanoides</i>	1	50		Mstětice	198/12	Hrazdil Jiří MUDr. Hrazdil Karel Ing. Kotrčová Kateřina Mgr.	Township Road 514, Alberta, 14 - 26320 Spruce Grove, Kanada Pštrossova 207/1, Nové Město, 11000 Praha 1 Malířská 398/3, Bubeneč, 17000 Praha 7	867	orná půda			kácené	
220	trnovník akát	<i>Robinia pseudoaccacia</i>	2	50		Mstětice	198/12	Hrazdil Jiří MUDr. Hrazdil Karel Ing. Kotrčová Kateřina Mgr.	Township Road 514, Alberta, 14 - 26320 Spruce Grove, Kanada Pštrossova 207/1, Nové Město, 11000 Praha 1 Malířská 398/3, Bubeneč, 17000 Praha 7	867	orná půda			kácené	
221	trnovník akát	<i>Robinia pseudoaccacia</i>	3	55		Mstětice	107/14	České dráhy, a.s.	nábřeží Ludvíka Svobody 1222/12, Nové Město, 11000 Praha 1	900	ostatní plocha			kácené	
222	javor mlč	<i>Acer platanoides</i>	1	85		Mstětice	237	Středočeský kraj Krajská správa a údržba silnic Středočeského kraje, příspěvková organizace	Zborovská 81/11, Smíchov, 15000 Praha 5	892	ostatní plocha	27	od stávající osy koleje 27 m	kácené	S_ANO
	hloh	<i>Crataegus sp.</i>	5	35		Mstětice	237	Středočeský kraj Krajská správa a údržba silnic Středočeského kraje, příspěvková organizace	Zborovská 81/11, Smíchov, 15000 Praha 5	892	ostatní plocha			kácené	
	javor mlč	<i>Acer platanoides</i>	5	60		Mstětice	237	Středočeský kraj Krajská správa a údržba silnic Středočeského kraje, příspěvková organizace	Zborovská 81/11, Smíchov, 15000 Praha 5	892	ostatní plocha			kácené	
223	javor mlč	<i>Acer platanoides</i>	4	40		Mstětice	107/14	České dráhy, a.s.	nábřeží Ludvíka Svobody 1222/12, Nové Město, 11000 Praha 1	900	ostatní plocha			kácené	
	jasan ztepilý	<i>Fraxinus excelsior</i>	5	50		Mstětice	107/14	České dráhy, a.s.	nábřeží Ludvíka Svobody 1222/12, Nové Město, 11000 Praha 1	900	ostatní plocha			kácené	
	jasan ztepilý	<i>Fraxinus excelsior</i>	2	50		Mstětice	107/14	České dráhy, a.s.	nábřeží Ludvíka Svobody 1222/12, Nové Město, 11000 Praha 1	900	ostatní plocha			kácené	
	javor mlč	<i>Acer platanoides</i>	2	75		Mstětice	107/14	České dráhy, a.s.	nábřeží Ludvíka Svobody 1222/12, Nové Město, 11000 Praha 1	900	ostatní plocha			kácené	
	slivoň	<i>Prunus sp.</i>	10	40		Mstětice	107/14	České dráhy, a.s.	nábřeží Ludvíka Svobody 1222/12, Nové Město, 11000 Praha 1	900	ostatní plocha			kácené	

poř. číslo	druhové jméno český	druhové jméno vědecky	dle vyhlášky 189/2013 Sb.			katastrální území	parcelní číslo KN	vlastník	adresa	LV	druh pozemku	vzdálenost [m] od osy nejbližší nové koleje	poznámka	kácené/nekácené	k povolení ke kácení dle vyhlášky 189/2013 Sb.
			počet [ks]	obvod [cm]	plocha [m ²]										
	slivoň	<i>Prunus sp.</i>	3	45		Mstětice	107/14	České dráhy, a.s.	nábřeží Ludvíka Svobody 1222/12, Nové Město, 11000 Praha 1	900	ostatní plocha			kácené	
	slivoň	<i>Prunus sp.</i>	2	50		Mstětice	107/14	České dráhy, a.s.	nábřeží Ludvíka Svobody 1222/12, Nové Město, 11000 Praha 1	900	ostatní plocha			kácené	
223a	javor mléč	<i>Acer platanoides</i>	3	100		Mstětice	107/14	České dráhy, a.s.	nábřeží Ludvíka Svobody 1222/12, Nové Město, 11000 Praha 1	900	ostatní plocha	13	od stávající osy koleje 13 m	kácené	S_ANO
223b	javor mléč	<i>Acer platanoides</i>	4	75		Mstětice	107/14	České dráhy, a.s.	nábřeží Ludvíka Svobody 1222/12, Nové Město, 11000 Praha 1	900	ostatní plocha			kácené	
223c	javor mléč	<i>Acer platanoides</i>	2	110		Mstětice	107/14	České dráhy, a.s.	nábřeží Ludvíka Svobody 1222/12, Nové Město, 11000 Praha 1	900	ostatní plocha	7	od stávající osy koleje 7 m	kácené	S_ANO
223d	javor mléč	<i>Acer platanoides</i>	3	90		Mstětice	107/14	České dráhy, a.s.	nábřeží Ludvíka Svobody 1222/12, Nové Město, 11000 Praha 1	900	ostatní plocha	7	od stávající osy koleje 7 m	kácené	S_ANO
223e	javor mléč	<i>Acer platanoides</i>	3	75		Mstětice	107/14	České dráhy, a.s.	nábřeží Ludvíka Svobody 1222/12, Nové Město, 11000 Praha 1	900	ostatní plocha			kácené	
223f	javor mléč	<i>Acer platanoides</i>	3	75		Mstětice	107/14	České dráhy, a.s.	nábřeží Ludvíka Svobody 1222/12, Nové Město, 11000 Praha 1	900	ostatní plocha			kácené	
223g	javor mléč	<i>Acer platanoides</i>	2	120		Mstětice	107/14	České dráhy, a.s.	nábřeží Ludvíka Svobody 1222/12, Nové Město, 11000 Praha 1	900	ostatní plocha	17	od stávající osy koleje 17 m	kácené	S_ANO
223h	ořešák královský	<i>Juglans regia</i>	1	180		Mstětice	107/14	České dráhy, a.s.	nábřeží Ludvíka Svobody 1222/12, Nové Město, 11000 Praha 1	900	ostatní plocha	9	od stávající osy koleje 9,3 m	kácené	S_ANO
223i	javor mléč	<i>Acer platanoides</i>	3	85		Mstětice	107/14	České dráhy, a.s.	nábřeží Ludvíka Svobody 1222/12, Nové Město, 11000 Praha 1	900	ostatní plocha	21	od stávající osy koleje 21 m	kácené	S_ANO
223j	javor mléč	<i>Acer platanoides</i>	4	70		Mstětice	107/14	České dráhy, a.s.	nábřeží Ludvíka Svobody 1222/12, Nové Město, 11000 Praha 1	900	ostatní plocha			kácené	
223k	javor mléč	<i>Acer platanoides</i>	1	165		Mstětice	107/14	České dráhy, a.s.	nábřeží Ludvíka Svobody 1222/12, Nové Město, 11000 Praha 1	900	ostatní plocha	7,6	od stávající osy koleje 7,6 m	kácené	S_ANO
223l	javor mléč	<i>Acer platanoides</i>	2	90		Mstětice	107/14	České dráhy, a.s.	nábřeží Ludvíka Svobody 1222/12, Nové Město, 11000 Praha 1	900	ostatní plocha	6	od stávající osy koleje 6 m	kácené	S_ANO
224	jasan ztepilý	<i>Fraxinus excelsior</i>	1	90		Mstětice	107/14	České dráhy, a.s.	nábřeží Ludvíka Svobody 1222/12, Nové Město, 11000 Praha 1	900	ostatní plocha	14	od stávající osy koleje 14 m	kácené	S_ANO
225	slivoň	<i>Prunus sp.</i>	3	30		Mstětice	107/14	České dráhy, a.s.	nábřeží Ludvíka Svobody 1222/12, Nové Město, 11000 Praha 1	900	ostatní plocha			kácené	
226	jabloň	<i>Malus sp.</i>	1	45		Mstětice	107/14	České dráhy, a.s.	nábřeží Ludvíka Svobody 1222/12, Nové Město, 11000 Praha 1	900	ostatní plocha			kácené	
227	javor mléč	<i>Acer platanoides</i>	3	50		Mstětice	224	Krajská správa a údržba silnic Středočeského kraje, příspěvková organizace	Zborovská 81/11, Smíchov, 15000 Praha 5	892	ostatní plocha			kácené	
228	slivoň	<i>Prunus sp.</i>	5	40		Mstětice	224	Krajská správa a údržba silnic Středočeského kraje, příspěvková organizace	Zborovská 81/11, Smíchov, 15000 Praha 5	892	ostatní plocha			kácené	
229	topol černý	<i>Populus nigra var. italica.</i>	2	180		Mstětice	107/14	České dráhy, a.s.	nábřeží Ludvíka Svobody 1222/12, Nové Město, 11000 Praha 1	900	ostatní plocha	11	od stávající osy koleje 22m	kácené	S_ANO
230	bez černý	<i>Sambucus nigra</i>			40	Mstětice	107/14	České dráhy, a.s.	nábřeží Ludvíka Svobody 1222/12, Nové Město, 11000 Praha 1	900	ostatní plocha			kácené	K_ANO
231	jasan ztepilý	<i>Fraxinus excelsior</i>	1	50		Mstětice	107/14	České dráhy, a.s.	nábřeží Ludvíka Svobody 1222/12, Nové Město, 11000 Praha 1	900	ostatní plocha			kácené	
232	javor mléč	<i>Acer platanoides</i>	1	45		Mstětice	107/14	České dráhy, a.s.	nábřeží Ludvíka Svobody 1222/12, Nové Město, 11000 Praha 1	900	ostatní plocha			kácené	
233	slivoň	<i>Prunus sp.</i>	8	45		Mstětice	107/14	České dráhy, a.s.	nábřeží Ludvíka Svobody 1222/12, Nové Město, 11000 Praha 1	900	ostatní plocha			kácené	
233b	slivoň	<i>Pruus sp.</i>	1	105		Mstětice	107/14	České dráhy, a.s.	nábřeží Ludvíka Svobody 1222/12, Nové Město, 11000 Praha 1	900	ostatní plocha	5	od stávající osy koleje 14m	kácené	S_ANO
233c	jasan ztepilý	<i>Fraxinus excelsior</i>	1	210		Mstětice	107/14	České dráhy, a.s.	nábřeží Ludvíka Svobody 1222/12, Nové Město, 11000 Praha 1	900	ostatní plocha	6	od stávající osy koleje 14m	kácené	S_ANO
234	bez černý	<i>Sambucus nigra</i>			30	Mstětice	187/4	Státní pozemkový úřad,	Husinecká 1024/11a, Žižkov, 13000 Praha 3	10002	orná půda			kácené	
235	javor mléč	<i>Acer platanoides</i>	1	40		Mstětice	187/4	Státní pozemkový úřad,	Husinecká 1024/11a, Žižkov, 13000 Praha 3	10002	orná půda			kácené	
236	javor mléč	<i>Acer platanoides</i>	3	35		Mstětice	187/4	Státní pozemkový úřad,	Husinecká 1024/11a, Žižkov, 13000 Praha 3	10002	orná půda			kácené	
237	javor mléč	<i>Acer platanoides</i>	1	75		Mstětice	224	Krajská správa a údržba silnic Středočeského kraje, příspěvková organizace	Zborovská 81/11, Smíchov, 15000 Praha 5	892	ostatní plocha			kácené	
238	javor mléč	<i>Acer platanoides</i>	1	65		Mstětice	224	Krajská správa a údržba silnic Středočeského kraje, příspěvková organizace	Zborovská 81/11, Smíchov, 15000 Praha 5	892	ostatní plocha			kácené	
239	bez černý	<i>Sambucus nigra</i>	1	30		Mstětice	224	Krajská správa a údržba silnic Středočeského kraje, příspěvková organizace	Zborovská 81/11, Smíchov, 15000 Praha 5	892	ostatní plocha			kácené	
240	javor mléč	<i>Acer platanoides</i>	1	70		Mstětice	224	Krajská správa a údržba silnic Středočeského kraje, příspěvková organizace	Zborovská 81/11, Smíchov, 15000 Praha 5	892	ostatní plocha			kácené	

poř. číslo	druhové jméno český	druhové jméno vědecky	dle vyhlášky 189/2013 Sb.			katastrální území	parcelní číslo KN	vlastník	adresa	LV	druh pozemku	vzdálenost [m] od osy nejbližší nové koleje	poznámka	kácené/nekácené	k povolení ke kácení dle vyhlášky 189/2013 Sb.
			počet [ks]	obvod [cm]	plocha [m ²]										
241	slivoň	<i>Prunus sp.</i>	3	40		Mstětice	224	Krajská správa a údržba silnic Středočeského kraje, příspěvková organizace	Zborovská 81/11, Smíchov, 15000 Praha 5	892	ostatní plocha			kácené	
242	bez černý	<i>Sambucus nigra</i>			30	Mstětice	224	Krajská správa a údržba silnic Středočeského kraje, příspěvková organizace	Zborovská 81/11, Smíchov, 15000 Praha 5	892	ostatní plocha			kácené	
243	javor mléč	<i>Acer platanoides</i>	1	50		Mstětice	187/2	Státní pozemkový úřad	Husinecká 1024/11a, Žižkov, 13000 Praha 3	10002	zahrada			kácené	
244	javor mléč	<i>Acer platanoides</i>	1	75		Mstětice	187/2	Státní pozemkový úřad	Husinecká 1024/11a, Žižkov, 13000 Praha 3	10002	zahrada			kácené	
245	javor mléč	<i>Acer platanoides</i>	1	75		Mstětice	187/2	Státní pozemkový úřad	Husinecká 1024/11a, Žižkov, 13000 Praha 3	10002	zahrada			kácené	
246	javor mléč	<i>Acer platanoides</i>	1	50		Mstětice	187/2	Státní pozemkový úřad	Husinecká 1024/11a, Žižkov, 13000 Praha 3	10002	zahrada			kácené	
247	javor mléč	<i>Acer platanoides</i>	1	45		Mstětice	187/2	Státní pozemkový úřad	Husinecká 1024/11a, Žižkov, 13000 Praha 3	10002	zahrada			kácené	
248	javor mléč	<i>Acer platanoides</i>	1	50		Mstětice	187/2	Státní pozemkový úřad	Husinecká 1024/11a, Žižkov, 13000 Praha 3	10002	zahrada			kácené	
249	javor mléč	<i>Acer platanoides</i>	1	90		Mstětice	190/5	Levinhor s.r.o.	Krapkova 452/38, Nová Ulice, 77900 Olomouc	907	orná půda	247	u silničního přejezdu s tratí	kácené	S_ANO
250	javor mléč	<i>Acer platanoides</i>	1	85		Mstětice	190/5	Levinhor s.r.o.	Krapkova 452/38, Nová Ulice, 77900 Olomouc	907	orná půda	243	u silničního přejezdu s tratí	kácené	S_ANO
251	javor mléč	<i>Acer platanoides</i>	1	120		Mstětice	190/5	Levinhor s.r.o.	Krapkova 452/38, Nová Ulice, 77900 Olomouc	907	orná půda	214	u silničního přejezdu s tratí	kácené	S_ANO
252	javor mléč	<i>Acer platanoides</i>	1	95		Mstětice	224	Krajská správa a údržba silnic Středočeského kraje, příspěvková organizace	Zborovská 81/11, Smíchov, 15000 Praha 5	892	ostatní plocha	177	u silničního přejezdu s tratí	kácené	S_ANO
253	javor mléč	<i>Acer platanoides</i>	1	95		Mstětice	224	Krajská správa a údržba silnic Středočeského kraje, příspěvková organizace	Zborovská 81/11, Smíchov, 15000 Praha 5	892	ostatní plocha	145	u silničního přejezdu s tratí	kácené	S_ANO
254	javor mléč	<i>Acer platanoides</i>	2	75		Mstětice	224	Krajská správa a údržba silnic Středočeského kraje, příspěvková organizace	Zborovská 81/11, Smíchov, 15000 Praha 5	892	ostatní plocha			kácené	
255	javor mléč	<i>Acer platanoides</i>	1	120		Mstětice	224	Krajská správa a údržba silnic Středočeského kraje, příspěvková organizace	Zborovská 81/11, Smíchov, 15000 Praha 5	892	ostatní plocha	70	u silničního přejezdu s tratí	kácené	S_ANO
256	javor mléč	<i>Acer platanoides</i>	1	65		Mstětice	224	Krajská správa a údržba silnic Středočeského kraje, příspěvková organizace	Zborovská 81/11, Smíchov, 15000 Praha 5	892	ostatní plocha			kácené	
257	bez černý	<i>Sambucus nigra</i>			30	Mstětice	197/1	Levinhor s.r.o.	Krapkova 452/38, Nová Ulice, 77900 Olomouc	907	orná půda			kácené	
258	javor mléč	<i>Acer platanoides</i>	1	160		Mstětice	197/1	Levinhor s.r.o.	Krapkova 452/38, Nová Ulice, 77900 Olomouc	907	orná půda	23	zařízení staveniště km 13,410	kácené	S_ANO
259	javor mléč	<i>Acer platanoides</i>	1	140		Mstětice	197/1	Levinhor s.r.o.	Krapkova 452/38, Nová Ulice, 77900 Olomouc	907	orná půda	19	zařízení staveniště km 13,410	kácené	S_ANO
260	javor mléč	<i>Acer platanoides</i>	10	40		Mstětice	197/1	Levinhor s.r.o.	Krapkova 452/38, Nová Ulice, 77900 Olomouc	907	orná půda		zařízení staveniště km 13,410	kácené	
260b	jasan ztepilý	<i>Fraxinus excelsior</i>	3	95		Mstětice	197/1	Levinhor s.r.o.	Krapkova 452/38, Nová Ulice, 77900 Olomouc	907	orná půda	25	zařízení staveniště km 13,410	kácené	S_ANO
261	slivoň	<i>Prunus sp.</i>			70	Mstětice	107/14	České dráhy, a.s.	nábřeží Ludvíka Svobody 1222/12, Nové Město, 11000 Praha 1	900	ostatní plocha			kácené	K_ANO
	slivoň	<i>Prunus sp.</i>	15	35		Mstětice	107/14	České dráhy, a.s.	nábřeží Ludvíka Svobody 1222/12, Nové Město, 11000 Praha 1	900	ostatní plocha			kácené	
	javor mléč	<i>Acer platanoides</i>	15	40		Mstětice	107/14	České dráhy, a.s.	nábřeží Ludvíka Svobody 1222/12, Nové Město, 11000 Praha 1	900	ostatní plocha			kácené	
	javor mléč	<i>Acer platanoides</i>	10	35		Mstětice	107/14	České dráhy, a.s.	nábřeží Ludvíka Svobody 1222/12, Nové Město, 11000 Praha 1	900	ostatní plocha			kácené	
261b	javor mléč	<i>Acer platanoides</i>	6	90		Mstětice	107/14	České dráhy, a.s.	nábřeží Ludvíka Svobody 1222/12, Nové Město, 11000 Praha 1	900	ostatní plocha	4	od stávající osy koleje 13 m	kácené	S_ANO
261c	javor klen	<i>Acer pseudoplatanus L.</i>	1	160		Mstětice	107/14	České dráhy, a.s.	nábřeží Ludvíka Svobody 1222/12, Nové Město, 11000 Praha 1	900	ostatní plocha	10	od stávající osy koleje 16 m	kácené	S_ANO
261d	javor klen	<i>Acer pseudoplatanus L.</i>	1	250		Mstětice	107/14	České dráhy, a.s.	nábřeží Ludvíka Svobody 1222/12, Nové Město, 11000 Praha 1	900	ostatní plocha	10	od stávající osy koleje 20 m	kácené	S_ANO
261e	javor klen	<i>Acer pseudoplatanus L.</i>	1	205		Mstětice	107/14	České dráhy, a.s.	nábřeží Ludvíka Svobody 1222/12, Nové Město, 11000 Praha 1	900	ostatní plocha	3	od stávající osy koleje 8 m	kácené	S_ANO
262	slivoň	<i>Prunus sp.</i>	1	50		Mstětice	198/12	Hrazdil Jiří MUDr. Hrazdil Karel Ing. Kotrčová Kateřina Mgr.	Township Road 514, Alberta, 14 - 26320 Spruce Grove, Kanada Přstrossova 207/1, Nové Město, 11000 Praha 1 Malfrská 398/3, Bubeněč, 17000 Praha 7	867	orná půda			kácené	

poř. číslo	druhové jméno český	druhové jméno vědecky	dle vyhlášky 189/2013 Sb.			katastrální území	parcelní číslo KN	vlastník	adresa	LV	druh pozemku	vzdálenost [m] od osy nejbližší nové koleje	poznámka	kácené/nekácené	k povolení ke kácení dle vyhlášky 189/2013 Sb.
			počet [ks]	obvod [cm]	plocha [m ²]										
	slivoň	<i>Prunus sp.</i>	5	45		Mstětice	198/12	Hrazdil Jiří MUDr. Hrazdil Karel Ing. Kotrčová Kateřina Mgr.	Township Road 514, Alberta, 14 - 26320 Spruce Grove, Kanada Pštrossova 207/1, Nové Město, 11000 Praha 1 Malířská 398/3, Bubeněč, 17000 Praha 7	867	orná půda			kácené	
	jasan ztepilý	<i>Fraxinus excelsior</i>	2	50		Mstětice	198/12	Hrazdil Jiří MUDr. Hrazdil Karel Ing. Kotrčová Kateřina Mgr.	Township Road 514, Alberta, 14 - 26320 Spruce Grove, Kanada Pštrossova 207/1, Nové Město, 11000 Praha 1 Malířská 398/3, Bubeněč, 17000 Praha 7	867	orná půda			kácené	
	javor mlč	<i>Acer platanoides</i>	6	50		Mstětice	198/12	Hrazdil Jiří MUDr. Hrazdil Karel Ing. Kotrčová Kateřina Mgr.	Township Road 514, Alberta, 14 - 26320 Spruce Grove, Kanada Pštrossova 207/1, Nové Město, 11000 Praha 1 Malířská 398/3, Bubeněč, 17000 Praha 7	867	orná půda			kácené	
262b	slivoň	<i>Prunus sp.</i>	6	65		Mstětice	198/12	Hrazdil Jiří MUDr. Hrazdil Karel Ing. Kotrčová Kateřina Mgr.	Township Road 514, Alberta, 14 - 26320 Spruce Grove, Kanada Pštrossova 207/1, Nové Město, 11000 Praha 1 Malířská 398/3, Bubeněč, 17000 Praha 7	867	orná půda			kácené	
262c	trnovník akát	<i>Robinia pseudoacacia</i>	3	120		Mstětice	198/12	Hrazdil Jiří MUDr. Hrazdil Karel Ing. Kotrčová Kateřina Mgr.	Township Road 514, Alberta, 14 - 26320 Spruce Grove, Kanada Pštrossova 207/1, Nové Město, 11000 Praha 1 Malířská 398/3, Bubeněč, 17000 Praha 7	867	orná půda	4	od stávající osy koleje 8 m	kácené	S_ANO
262d	javor mlč	<i>Acer platanoides</i>	6	70		Mstětice	198/12	Hrazdil Jiří MUDr. Hrazdil Karel Ing. Kotrčová Kateřina Mgr.	Township Road 514, Alberta, 14 - 26320 Spruce Grove, Kanada Pštrossova 207/1, Nové Město, 11000 Praha 1 Malířská 398/3, Bubeněč, 17000 Praha 7	867	orná půda			kácené	
262e	javor mlč	<i>Acer platanoides</i>	1	140		Mstětice	198/12	Hrazdil Jiří MUDr. Hrazdil Karel Ing. Kotrčová Kateřina Mgr.	Township Road 514, Alberta, 14 - 26320 Spruce Grove, Kanada Pštrossova 207/1, Nové Město, 11000 Praha 1 Malířská 398/3, Bubeněč, 17000 Praha 7	867	orná půda	10	od stávající osy koleje 14 m	kácené	S_ANO
262f	javor mlč	<i>Acer platanoides</i>	3	135		Mstětice	198/12	Hrazdil Jiří MUDr. Hrazdil Karel Ing. Kotrčová Kateřina Mgr.	Township Road 514, Alberta, 14 - 26320 Spruce Grove, Kanada Pštrossova 207/1, Nové Město, 11000 Praha 1 Malířská 398/3, Bubeněč, 17000 Praha 7	867	orná půda	8	od stávající osy koleje 13 m	kácené	S_ANO
263	javor mlč	<i>Acer platanoides</i>	10	40		Mstětice	198/7	KERACLAY, a.s.	Brník 76, 28163 Oleška	256	ostatní plocha			kácené	
	javor mlč	<i>Acer platanoides</i>	7	50		Mstětice	198/7	KERACLAY, a.s.	Brník 76, 28163 Oleška	256	ostatní plocha			kácené	
263b	javor mlč	<i>Acer platanoides</i>	3	120		Mstětice	198/7	KERACLAY, a.s.	Brník 76, 28163 Oleška	256	ostatní plocha	7	od stávající osy koleje 6 m	kácené	S_ANO
263c	javor klen	<i>Acer pseudoplatanus L.</i>	4	120		Mstětice	198/7	KERACLAY, a.s.	Brník 76, 28163 Oleška	256	ostatní plocha	6	od stávající osy koleje 6 m	kácené	S_ANO
263d	javor mlč	<i>Acer platanoides</i>	2	100		Mstětice	198/7	KERACLAY, a.s.	Brník 76, 28163 Oleška	256	ostatní plocha	2	od stávající osy koleje 6 m	kácené	S_ANO
263e	javor mlč	<i>Acer platanoides</i>	6	90		Mstětice	198/7	KERACLAY, a.s.	Brník 76, 28163 Oleška	256	ostatní plocha	8	od stávající osy koleje 11 m	kácené	S_ANO
263f	javor mlč	<i>Acer platanoides</i>	2	105		Mstětice	198/7	KERACLAY, a.s.	Brník 76, 28163 Oleška	256	ostatní plocha	8	od stávající osy koleje 12 m	kácené	S_ANO
264	javor mlč	<i>Acer platanoides</i>	15	50		Mstětice	198/7	KERACLAY, a.s.	Brník 76, 28163 Oleška	256	ostatní plocha			kácené	
264b	javor mlč	<i>Acer platanoides</i>	6	85		Mstětice	198/7	KERACLAY, a.s.	Brník 76, 28163 Oleška	256	ostatní plocha	20	od stávající osy koleje 16 m	kácené	S_ANO
264c	javor mlč	<i>Acer platanoides</i>	4	90		Mstětice	198/7	KERACLAY, a.s.	Brník 76, 28163 Oleška	256	ostatní plocha	20	od stávající osy koleje 16 m	kácené	S_ANO
264d	javor mlč	<i>Acer platanoides</i>	6	105		Mstětice	198/7	KERACLAY, a.s.	Brník 76, 28163 Oleška	256	ostatní plocha	15	od stávající osy koleje 7 m	kácené	S_ANO
264e	javor mlč	<i>Acer platanoides</i>	6	100		Mstětice	198/7	KERACLAY, a.s.	Brník 76, 28163 Oleška	256	ostatní plocha	15	od stávající osy koleje 7 m	kácené	S_ANO
265	javor mlč	<i>Acer platanoides</i>	40	45		Mstětice	198/7	KERACLAY, a.s.	Brník 76, 28163 Oleška	256	ostatní plocha			kácené	

			dle vyhlášky 189/2013 Sb.												
poř. číslo	druhové jméno český	druhové jméno vědecky	počet [ks]	obvod [cm]	plocha [m ²]	katastrální území	parcelní číslo KN	vlastník	adresa	LV	druh pozemku	vzdálenost [m] od osy nejbližší nové koleje	poznámka	káceně/nekáceně	k povolení ke kácení dle vyhlášky 189/2013 Sb.
	javor mlč	<i>Acer platanoides</i>	10	65		Mstěnice	198/7	KERACLAY, a.s.	Brník 76, 28163 Oleška	256	ostatní plocha			káceně	
	bez černý	<i>Sambucus nigra</i>			8	Mstěnice	198/7	KERACLAY, a.s.	Brník 76, 28163 Oleška	256	ostatní plocha			káceně	
265b	javor mlč	<i>Acer platanoides</i>	5	70		Mstěnice	198/7	KERACLAY, a.s.	Brník 76, 28163 Oleška	256	ostatní plocha			káceně	
265c	javor mlč	<i>Acer platanoides</i>	2	80		Mstěnice	198/7	KERACLAY, a.s.	Brník 76, 28163 Oleška	256	ostatní plocha	20	od stávající osy koleje 16 m	káceně	S_ANO
265d	javor mlč	<i>Acer platanoides</i>	6	75		Mstěnice	198/7	KERACLAY, a.s.	Brník 76, 28163 Oleška	256	ostatní plocha			káceně	
265e	javor mlč	<i>Acer platanoides</i>	4	70		Mstěnice	198/7	KERACLAY, a.s.	Brník 76, 28163 Oleška	256	ostatní plocha			káceně	
266	javor mlč	<i>Acer platanoides</i>	30	35		Mstěnice	198/7	KERACLAY, a.s.	Brník 76, 28163 Oleška	256	ostatní plocha			káceně	
	javor mlč	<i>Acer platanoides</i>	30	55		Mstěnice	198/7	KERACLAY, a.s.	Brník 76, 28163 Oleška	256	ostatní plocha			káceně	
	bez černý	<i>Sambucus nigra</i>			10	Mstěnice	198/7	KERACLAY, a.s.	Brník 76, 28163 Oleška	256	ostatní plocha			káceně	
267	javor mlč	<i>Acer platanoides</i>	30	40		Mstěnice	198/7	KERACLAY, a.s.	Brník 76, 28163 Oleška	256	ostatní plocha			káceně	
	javor mlč	<i>Acer platanoides</i>	10	45		Mstěnice	198/7	KERACLAY, a.s.	Brník 76, 28163 Oleška	256	ostatní plocha			káceně	
	javor mlč	<i>Acer platanoides</i>	8	55		Mstěnice	198/7	KERACLAY, a.s.	Brník 76, 28163 Oleška	256	ostatní plocha			káceně	
268	javor mlč	<i>Acer platanoides</i>	5	45		Mstěnice	198/7	KERACLAY, a.s.	Brník 76, 28163 Oleška	256	ostatní plocha			káceně	
	javor mlč	<i>Acer platanoides</i>	8	35		Mstěnice	198/7	KERACLAY, a.s.	Brník 76, 28163 Oleška	256	ostatní plocha			káceně	
269	trnovník akát	<i>Robinia pseudoaccacia</i>	10	50		Jirny	738/4	Bohabor Vratislav Brožová Terezie Česká republika, Fiala Jiř Fridrichová Nikol Mgr. Joudová Marta Kašparová Marie Švandová Anna Vintrová Marie Vrána Jaroslav	č. p. 135, 27/13 Zaryby Václavské náměstí 143, Příbram II, 26101 Příbram Čechova 205, 25090 Jirny Československého exilu 2154/22, Modřany, 14300 Praha 4 Lidická 688, 25263 Roztoky Horní Hrdlořežská 45/8, Hrdlořezy, 19000 Praha Vítězslava Nováka 54, 53973 Skuteč Zámecká 113, 25090 Jirny Příbram 1463/37, 35002 Chob	1292	orná půda			káceně	
	jasan ztepilý	<i>Fraxinus excelsior</i>	3	30		Jirny	738/4	Bohabor Vratislav Brožová Terezie Česká republika, Fiala Jiř Fridrichová Nikol Mgr. Joudová Marta Kašparová Marie Švandová Anna Vintrová Marie Vrána Jaroslav	č. p. 135, 27/13 Zaryby Václavské náměstí 143, Příbram II, 26101 Příbram Čechova 205, 25090 Jirny Československého exilu 2154/22, Modřany, 14300 Praha 4 Lidická 688, 25263 Roztoky Horní Hrdlořežská 45/8, Hrdlořezy, 19000 Praha Vítězslava Nováka 54, 53973 Skuteč Zámecká 113, 25090 Jirny Příbram 1463/37, 35002 Chob	1292	orná půda			káceně	
270	javor mlč	<i>Acer platanoides</i>	20	40		Jirny	738/4	Bohabor Vratislav Brožová Terezie Česká republika, Fiala Jiř Fridrichová Nikol Mgr. Joudová Marta Kašparová Marie Švandová Anna Vintrová Marie Vrána Jaroslav	č. p. 135, 27/13 Zaryby Václavské náměstí 143, Příbram II, 26101 Příbram Čechova 205, 25090 Jirny Československého exilu 2154/22, Modřany, 14300 Praha 4 Lidická 688, 25263 Roztoky Horní Hrdlořežská 45/8, Hrdlořezy, 19000 Praha Vítězslava Nováka 54, 53973 Skuteč Zámecká 113, 25090 Jirny Příbram 1463/37, 35002 Chob	1292	orná půda			káceně	

			dle vyhlášky 189/2013 Sb.												
poř. číslo	druhové jméno česky	druhové jméno vědecky	počet [ks]	obvod [cm]	plocha [m ²]	katastrální území	parcelní číslo KN	vlastník	adresa	LV	druh pozemku	vzdálenost [m] od osy nejbližší nové koleje	poznámka	kácení/ nekácení	k povolení ke kácení dle vyhlášky 189/2013 Sb.
	jasan ztepilý	<i>Fraxinus excelsior</i>	4	40		Jirny	738/4	Bohaboj Vratislav Brožová Terezie Česká republika, Fiala Jiř Fridrichová Nikol Mgr. Joudová Marta Kašparová Marie Švandová Anna Vintrová Marie Vrána Jaroslav	c. p. 135, 27713 Zářby Václavské náměstí 143, Příbram II, 26101 Příbram Čechova 205, 25090 Jirny Československého exilu 2154/22, Modřany, 14300 Praha 4 Lidická 688, 25263 Roztoky Horní Hrdlořežská 45/8, Hrdlořezy, 19000 Praha Vítězslava Nováka 54, 53973 Skuteč Zámecká 113, 25090 Jirny Příslušný 1463/37-35002 Cheb	1292	orná půda			kácení	
271	javor mlč	<i>Acer platanoides</i>	25	45		Jirny	738/8	Bohaboj Vratislav Brožová Terezie Česká republika, Fiala Jiř Fridrichová Nikol Mgr. Joudová Marta Kašparová Marie Švandová Anna Vintrová Marie Vrána Jaroslav	c. p. 135, 27713 Zářby Václavské náměstí 143, Příbram II, 26101 Příbram Čechova 205, 25090 Jirny Československého exilu 2154/22, Modřany, 14300 Praha 4 Lidická 688, 25263 Roztoky Horní Hrdlořežská 45/8, Hrdlořezy, 19000 Praha Vítězslava Nováka 54, 53973 Skuteč Zámecká 113, 25090 Jirny Příslušný 1463/37-35002 Cheb	1302	ostatní plocha			kácení	
	javor mlč	<i>Acer platanoides</i>	15	30		Jirny	738/8	Bohaboj Vratislav Brožová Terezie Česká republika, Fiala Jiř Fridrichová Nikol Mgr. Joudová Marta Kašparová Marie Švandová Anna Vintrová Marie Vrána Jaroslav	c. p. 135, 27713 Zářby Václavské náměstí 143, Příbram II, 26101 Příbram Čechova 205, 25090 Jirny Československého exilu 2154/22, Modřany, 14300 Praha 4 Lidická 688, 25263 Roztoky Horní Hrdlořežská 45/8, Hrdlořezy, 19000 Praha Vítězslava Nováka 54, 53973 Skuteč Zámecká 113, 25090 Jirny Příslušný 1463/37-35002 Cheb	1302	ostatní plocha			kácení	
	javor mlč	<i>Acer platanoides</i>	4	55		Jirny	738/8	Bohaboj Vratislav Brožová Terezie Česká republika, Fiala Jiř Fridrichová Nikol Mgr. Joudová Marta Kašparová Marie Švandová Anna Vintrová Marie Vrána Jaroslav	c. p. 135, 27713 Zářby Václavské náměstí 143, Příbram II, 26101 Příbram Čechova 205, 25090 Jirny Československého exilu 2154/22, Modřany, 14300 Praha 4 Lidická 688, 25263 Roztoky Horní Hrdlořežská 45/8, Hrdlořezy, 19000 Praha Vítězslava Nováka 54, 53973 Skuteč Zámecká 113, 25090 Jirny Příslušný 1463/37-35002 Cheb	1302	ostatní plocha			kácení	
272	javor mlč	<i>Acer platanoides</i>	25	45		Jirny	738/4	Bohaboj Vratislav Brožová Terezie Česká republika, Fiala Jiř Fridrichová Nikol Mgr. Joudová Marta Kašparová Marie Švandová Anna Vintrová Marie Vrána Jaroslav	c. p. 135, 27713 Zářby Václavské náměstí 143, Příbram II, 26101 Příbram Čechova 205, 25090 Jirny Československého exilu 2154/22, Modřany, 14300 Praha 4 Lidická 688, 25263 Roztoky Horní Hrdlořežská 45/8, Hrdlořezy, 19000 Praha Vítězslava Nováka 54, 53973 Skuteč Zámecká 113, 25090 Jirny Příslušný 1463/37-35002 Cheb	1292	orná půda			kácení	

			dle vyhlášky 189/2013 Sb.												
poř. číslo	druhové jméno česky	druhové jméno vědecky	počet [ks]	obvod [cm]	plocha [m ²]	katastrální území	parcelní číslo KN	vlastník	adresa	LV	druh pozemku	vzdálenost [m] od osy nejbližší nové koleje	poznámka	káceně/ nekáceně	k povolení ke kácení dle vyhlášky 189/2013 Sb.
	javor mléč	<i>Acer platanoides</i>	15	30		Jirny	738/4	Bohaboj Vratislav Brožová Terezie Česká republika, Fiala Jiř Fridrichová Nikol Mgr. Joudová Marta Kašparová Marie Švandová Anna Vintrová Marie Vrána Jaroslav	č. p. 135, 27713 Zářby Václavské náměstí 143, Příbram II, 26101 Příbram Čechova 205, 25090 Jirny Československého exilu 2154/22, Modřany, 14300 Praha 4 Lidická 688, 25263 Roztoky Horní Hrdlořežská 45/8, Hrdlořezy, 19000 Praha Vítězslava Nováka 54, 53973 Skuteč Zámecká 113, 25090 Jirny Přátelství 1463/37, 35002 Cheb	1292	orná půda			kácené	
273	javor mléč	<i>Acer platanoides</i>	15	50		Jirny	648/5	Bohaboj Vratislav Brožová Terezie Česká republika, Fiala Jiř Fridrichová Nikol Mgr. Joudová Marta Kašparová Marie Švandová Anna Vintrová Marie Vrána Jaroslav	č. p. 135, 27713 Zářby Václavské náměstí 143, Příbram II, 26101 Příbram Čechova 205, 25090 Jirny Československého exilu 2154/22, Modřany, 14300 Praha 4 Lidická 688, 25263 Roztoky Horní Hrdlořežská 45/8, Hrdlořezy, 19000 Praha Vítězslava Nováka 54, 53973 Skuteč Zámecká 113, 25090 Jirny Přátelství 1463/37, 35002 Cheb	1292	orná půda			kácené	
	javor mléč	<i>Acer platanoides</i>	5	75		Jirny	648/5	Bohaboj Vratislav Brožová Terezie Česká republika, Fiala Jiř Fridrichová Nikol Mgr. Joudová Marta Kašparová Marie Švandová Anna Vintrová Marie Vrána Jaroslav	č. p. 135, 27713 Zářby Václavské náměstí 143, Příbram II, 26101 Příbram Čechova 205, 25090 Jirny Československého exilu 2154/22, Modřany, 14300 Praha 4 Lidická 688, 25263 Roztoky Horní Hrdlořežská 45/8, Hrdlořezy, 19000 Praha Vítězslava Nováka 54, 53973 Skuteč Zámecká 113, 25090 Jirny Přátelství 1463/37, 35002 Cheb	1292	orná půda			kácené	
273b	třešeň ptačí	<i>Prunus avium</i>	1	79		Jirny	648/5	Bohaboj Vratislav Brožová Terezie Česká republika, Fiala Jiř Fridrichová Nikol Mgr. Joudová Marta Kašparová Marie Švandová Anna Vintrová Marie Vrána Jaroslav	č. p. 135, 27713 Zářby Václavské náměstí 143, Příbram II, 26101 Příbram Čechova 205, 25090 Jirny Československého exilu 2154/22, Modřany, 14300 Praha 4 Lidická 688, 25263 Roztoky Horní Hrdlořežská 45/8, Hrdlořezy, 19000 Praha Vítězslava Nováka 54, 53973 Skuteč Zámecká 113, 25090 Jirny Přátelství 1463/37, 35002 Cheb	1292	orná půda	34	od stávající osy koleje 26 m	kácené	
274	javor mléč	<i>Acer platanoides</i>	5	60		Jirny	738/4	Bohaboj Vratislav Brožová Terezie Česká republika, Fiala Jiř Fridrichová Nikol Mgr. Joudová Marta Kašparová Marie Švandová Anna Vintrová Marie Vrána Jaroslav	č. p. 135, 27713 Zářby Václavské náměstí 143, Příbram II, 26101 Příbram Čechova 205, 25090 Jirny Československého exilu 2154/22, Modřany, 14300 Praha 4 Lidická 688, 25263 Roztoky Horní Hrdlořežská 45/8, Hrdlořezy, 19000 Praha Vítězslava Nováka 54, 53973 Skuteč Zámecká 113, 25090 Jirny Přátelství 1463/37, 35002 Cheb	1292	orná půda			kácené	

			dle vyhlášky 189/2013 Sb.												
poř. číslo	druhové jméno česky	druhové jméno vědecky	počet [ks]	obvod [cm]	plocha [m ²]	katastrální území	parcelní číslo KN	vlastník	adresa	LV	druh pozemku	vzdálenost [m] od osy nejbližší nové koleje	poznámka	káceně/ nekáceně	k povolení ke kácení dle vyhlášky 189/2013 Sb.
	javor mlč	<i>Acer platanoides</i>	3	40		Jirny	738/4	Bohaboj Vratislav Brožová Terezie Česká republika, Fiala Jiř Fridrichová Nikol Mgr. Joudová Marta Kašparová Marie Švandová Anna Vintrová Marie Vrána Jaroslav	c. p. 135, 27713 Zářby Václavské náměstí 143, Příbram II, 26101 Příbram Čechova 205, 25090 Jirny Československého exilu 2154/22, Modřany, 14300 Praha 4 Lidická 688, 25263 Roztoky Horní Hrdlořežská 45/8, Hrdlořezy, 19000 Praha Vítězslava Nováka 54, 53973 Skuteč Zámecká 113, 25090 Jirny Příatelství 1463/37, 35002 Cheb	1292	orná půda			káceně	
275	javor mlč	<i>Acer platanoides</i>	40	45		Jirny	738/4	Bohaboj Vratislav Brožová Terezie Česká republika, Fiala Jiř Fridrichová Nikol Mgr. Joudová Marta Kašparová Marie Švandová Anna Vintrová Marie Vrána Jaroslav	c. p. 135, 27713 Zářby Václavské náměstí 143, Příbram II, 26101 Příbram Čechova 205, 25090 Jirny Československého exilu 2154/22, Modřany, 14300 Praha 4 Lidická 688, 25263 Roztoky Horní Hrdlořežská 45/8, Hrdlořezy, 19000 Praha Vítězslava Nováka 54, 53973 Skuteč Zámecká 113, 25090 Jirny Příatelství 1463/37, 35002 Cheb	1292	orná půda			káceně	
	třešň ptačí	<i>Prunus avium</i>	1	60		Jirny	738/4	Bohaboj Vratislav Brožová Terezie Česká republika, Fiala Jiř Fridrichová Nikol Mgr. Joudová Marta Kašparová Marie Švandová Anna Vintrová Marie Vrána Jaroslav	c. p. 135, 27713 Zářby Václavské náměstí 143, Příbram II, 26101 Příbram Čechova 205, 25090 Jirny Československého exilu 2154/22, Modřany, 14300 Praha 4 Lidická 688, 25263 Roztoky Horní Hrdlořežská 45/8, Hrdlořezy, 19000 Praha Vítězslava Nováka 54, 53973 Skuteč Zámecká 113, 25090 Jirny Příatelství 1463/37, 35002 Cheb	1292	orná půda			káceně	
	svída krvavá	<i>Cornus sanguinea</i>			15	Jirny	738/4	Bohaboj Vratislav Brožová Terezie Česká republika, Fiala Jiř Fridrichová Nikol Mgr. Joudová Marta Kašparová Marie Švandová Anna Vintrová Marie Vrána Jaroslav	c. p. 135, 27713 Zářby Václavské náměstí 143, Příbram II, 26101 Příbram Čechova 205, 25090 Jirny Československého exilu 2154/22, Modřany, 14300 Praha 4 Lidická 688, 25263 Roztoky Horní Hrdlořežská 45/8, Hrdlořezy, 19000 Praha Vítězslava Nováka 54, 53973 Skuteč Zámecká 113, 25090 Jirny Příatelství 1463/37, 35002 Cheb	1292	orná půda			káceně	
	orešák královský	<i>Juglans regia</i>	2	40		Jirny	738/4	Bohaboj Vratislav Brožová Terezie Česká republika, Fiala Jiř Fridrichová Nikol Mgr. Joudová Marta Kašparová Marie Švandová Anna Vintrová Marie Vrána Jaroslav	c. p. 135, 27713 Zářby Václavské náměstí 143, Příbram II, 26101 Příbram Čechova 205, 25090 Jirny Československého exilu 2154/22, Modřany, 14300 Praha 4 Lidická 688, 25263 Roztoky Horní Hrdlořežská 45/8, Hrdlořezy, 19000 Praha Vítězslava Nováka 54, 53973 Skuteč Zámecká 113, 25090 Jirny Příatelství 1463/37, 35002 Cheb	1292	orná půda			káceně	

			dle vyhlášky 189/2013 Sb.												
poř. číslo	druhové jméno česky	druhové jméno vědecky	počet [ks]	obvod [cm]	plocha [m ²]	katastrální území	parcelní číslo KN	vlastník	adresa	LV	druh pozemku	vzdálenost [m] od osy nejbližší nové koleje	poznámka	kácení/ nekácení	k povolení ke kácení dle vyhlášky 189/2013 Sb.
	javor mlč	<i>Acer platanoides</i>	8	40		Jirny	738/4	Bohaboj Vratislav Brožová Terezie Česká republika, Fiala Jiř Fridrichová Nikol Mgr. Joudová Marta Kašparová Marie Švandová Anna Vintrová Marie Vrána Jaroslav	c. p. 135, 27713 Zářby Václavské náměstí 143, Příbram II, 26101 Příbram Čechova 205, 25090 Jirny Československého exilu 2154/22, Modřany, 14300 Praha 4 Lidická 688, 25263 Roztoky Horní Hrdlořežská 45/8, Hrdlořezy, 19000 Praha Vítězslava Nováka 54, 53973 Skuteč Zámecká 113, 25090 Jirny Přátelství 1463/37, 35002 Cheb	1292	orná půda			kácení	
	bez černý	<i>Sambucus nigra</i>			20	Jirny	738/4	Bohaboj Vratislav Brožová Terezie Česká republika, Fiala Jiř Fridrichová Nikol Mgr. Joudová Marta Kašparová Marie Švandová Anna Vintrová Marie Vrána Jaroslav	c. p. 135, 27713 Zářby Václavské náměstí 143, Příbram II, 26101 Příbram Čechova 205, 25090 Jirny Československého exilu 2154/22, Modřany, 14300 Praha 4 Lidická 688, 25263 Roztoky Horní Hrdlořežská 45/8, Hrdlořezy, 19000 Praha Vítězslava Nováka 54, 53973 Skuteč Zámecká 113, 25090 Jirny Přátelství 1463/37, 35002 Cheb	1292	orná půda			kácení	
	trnovník akát	<i>Robinia pseudoaccacia</i>			15	Jirny	738/4	Bohaboj Vratislav Brožová Terezie Česká republika, Fiala Jiř Fridrichová Nikol Mgr. Joudová Marta Kašparová Marie Švandová Anna Vintrová Marie Vrána Jaroslav	c. p. 135, 27713 Zářby Václavské náměstí 143, Příbram II, 26101 Příbram Čechova 205, 25090 Jirny Československého exilu 2154/22, Modřany, 14300 Praha 4 Lidická 688, 25263 Roztoky Horní Hrdlořežská 45/8, Hrdlořezy, 19000 Praha Vítězslava Nováka 54, 53973 Skuteč Zámecká 113, 25090 Jirny Přátelství 1463/37, 35002 Cheb	1292	orná půda			kácení	
	javor mlč	<i>Acer platanoides</i>	10	50		Jirny	738/4	Bohaboj Vratislav Brožová Terezie Česká republika, Fiala Jiř Fridrichová Nikol Mgr. Joudová Marta Kašparová Marie Švandová Anna Vintrová Marie Vrána Jaroslav	c. p. 135, 27713 Zářby Václavské náměstí 143, Příbram II, 26101 Příbram Čechova 205, 25090 Jirny Československého exilu 2154/22, Modřany, 14300 Praha 4 Lidická 688, 25263 Roztoky Horní Hrdlořežská 45/8, Hrdlořezy, 19000 Praha Vítězslava Nováka 54, 53973 Skuteč Zámecká 113, 25090 Jirny Přátelství 1463/37, 35002 Cheb	1292	orná půda			kácení	
276	javor mlč	<i>Acer platanoides</i>	8	40		Jirny	738/6	Bohaboj Vratislav Brožová Terezie Česká republika, Fiala Jiř Fridrichová Nikol Mgr. Joudová Marta Kašparová Marie Švandová Anna Vintrová Marie Vrána Jaroslav	c. p. 135, 27713 Zářby Václavské náměstí 143, Příbram II, 26101 Příbram Čechova 205, 25090 Jirny Československého exilu 2154/22, Modřany, 14300 Praha 4 Lidická 688, 25263 Roztoky Horní Hrdlořežská 45/8, Hrdlořezy, 19000 Praha Vítězslava Nováka 54, 53973 Skuteč Zámecká 113, 25090 Jirny Přátelství 1463/37, 35002 Cheb	1302	ostatní plocha			kácení	

poř. číslo	druhové jméno český	druhové jméno vědecky	dle vyhlášky 189/2013 Sb.			katastrální území	parcelní číslo KN	vlastník	adresa	LV	druh pozemku	vzdálenost [m] od osy nejbližší nové koleje	poznámka	kácené/ nekácené	k povolení ke kácení dle vyhlášky 189/2013 Sb.
			počet [ks]	obvod [cm]	plocha [m ²]										
	slivoň	<i>Prunus sp.</i>			8	Jirny	738/6	Bohabor Vratislav Brožová Terezie Česká republika, Fiala Jiř Fridrichová Nikol Mgr. Joudová Marta Kašparová Marie Švandová Anna Vintrová Marie Vrána Jaroslav	c. p. 135, 27713 Zářuby Václavské náměstí 143, Příbram II, 26101 Příbram Čechova 205, 25090 Jirny Československého exilu 2154/22, Modřany, 14300 Praha 4 Lidická 688, 25263 Roztoky Horní Hrdlořežská 45/8, Hrdlořež, 19000 Praha Vítězslava Nováka 54, 53973 Skuteč Zámecká 113, 25090 Jirny Přátelství 1463/37, 35002 Cheb	1302	ostatní plocha			kácené	
277	javor mlč	<i>Acer platanoides</i>	6	40		Jirny	648/5	Bohabor Vratislav Brožová Terezie Česká republika, Fiala Jiř Fridrichová Nikol Mgr. Joudová Marta Kašparová Marie Švandová Anna Vintrová Marie Vrána Jaroslav	c. p. 135, 27713 Zářuby Václavské náměstí 143, Příbram II, 26101 Příbram Čechova 205, 25090 Jirny Československého exilu 2154/22, Modřany, 14300 Praha 4 Lidická 688, 25263 Roztoky Horní Hrdlořežská 45/8, Hrdlořež, 19000 Praha Vítězslava Nováka 54, 53973 Skuteč Zámecká 113, 25090 Jirny Přátelství 1463/37, 35002 Cheb	1292	orná půda			kácené	
278	javor mlč	<i>Acer platanoides</i>	7	45		Jirny	1773/1	Obec Jirny	Brandýská 9, 25090 Jirny	10001	ostatní plocha			kácené	
279	slivoň	<i>Prunus sp.</i>	1	60		Jirny	1775/1	České dráhy, a.s.	nábřeží Ludvíka Svobody 1222/12, Nové Město, 11000 Praha 1	1389	ostatní plocha			kácené	
	slivoň	<i>Prunus sp.</i>	3	40		Jirny	1775/1	České dráhy, a.s.	nábřeží Ludvíka Svobody 1222/12, Nové Město, 11000 Praha 1	1389	ostatní plocha			kácené	
	slivoň	<i>Prunus sp.</i>			20	Jirny	1775/1	České dráhy, a.s.	nábřeží Ludvíka Svobody 1222/12, Nové Město, 11000 Praha 1	1389	ostatní plocha			kácené	
280	javor mlč	<i>Acer platanoides</i>	6	45		Jirny	1773/1	Obec Jirny	Brandýská 9, 25090 Jirny	10001	ostatní plocha			kácené	
	slivoň	<i>Prunus sp.</i>			15	Jirny	1773/1	Obec Jirny	Brandýská 9, 25090 Jirny	10001	ostatní plocha			kácené	
281	javor mlč	<i>Acer platanoides</i>	15	40		Jirny	1773/1	Obec Jirny	Brandýská 9, 25090 Jirny	10001	ostatní plocha			kácené	
	slivoň	<i>Prunus sp.</i>			15	Jirny	1773/1	Obec Jirny	Brandýská 9, 25090 Jirny	10001	ostatní plocha			kácené	
	slivoň	<i>Prunus sp.</i>	1	50		Jirny	1773/1	Obec Jirny	Brandýská 9, 25090 Jirny	10001	ostatní plocha			kácené	
282	slivoň	<i>Prunus sp.</i>	1	50		Jirny	1775/1	České dráhy, a.s.	nábřeží Ludvíka Svobody 1222/12, Nové Město, 11000 Praha 1	1389	ostatní plocha			kácené	
	javor mlč	<i>Acer platanoides</i>	2	60		Jirny	1775/1	České dráhy, a.s.	nábřeží Ludvíka Svobody 1222/12, Nové Město, 11000 Praha 1	1389	ostatní plocha			kácené	
283	třešň ptačí	<i>Prunus avium</i>	2	100		Jirny	1775/1	České dráhy, a.s.	nábřeží Ludvíka Svobody 1222/12, Nové Město, 11000 Praha 1	1389	ostatní plocha	8	od stávající osy koleje 8 m	kácené	S_ANO
284	slivoň	<i>Prunus sp.</i>	1	95		Jirny	1775/1	České dráhy, a.s.	nábřeží Ludvíka Svobody 1222/12, Nové Město, 11000 Praha 1	1389	ostatní plocha	8	od stávající osy koleje 8 m	kácené	S_ANO
285	svída krvavá	<i>Cornus sanguinea</i>			25	Jirny	1775/1	České dráhy, a.s.	nábřeží Ludvíka Svobody 1222/12, Nové Město, 11000 Praha 1	1389	ostatní plocha			kácené	
	růže šípová	<i>Rosa canina</i>			35	Jirny	1775/1	České dráhy, a.s.	nábřeží Ludvíka Svobody 1222/12, Nové Město, 11000 Praha 1	1389	ostatní plocha			kácené	
	hloh	<i>Crataegus sp.</i>			35	Jirny	1775/1	České dráhy, a.s.	nábřeží Ludvíka Svobody 1222/12, Nové Město, 11000 Praha 1	1389	ostatní plocha			kácené	
	slivoň	<i>Prunus sp.</i>			30	Jirny	1775/1	České dráhy, a.s.	nábřeží Ludvíka Svobody 1222/12, Nové Město, 11000 Praha 1	1389	ostatní plocha			kácené	
286	slivoň	<i>Prunus sp.</i>			40	Jirny	1775/1	České dráhy, a.s.	nábřeží Ludvíka Svobody 1222/12, Nové Město, 11000 Praha 1	1389	ostatní plocha			kácené	K_ANO
	hloh	<i>Crataegus sp.</i>			35	Jirny	1775/1	České dráhy, a.s.	nábřeží Ludvíka Svobody 1222/12, Nové Město, 11000 Praha 1	1389	ostatní plocha			kácené	
287	třešň ptačí	<i>Prunus avium</i>	4	85		Jirny	1775/1	České dráhy, a.s.	nábřeží Ludvíka Svobody 1222/12, Nové Město, 11000 Praha 1	1389	ostatní plocha	5	od stávající osy koleje 5 m	kácené	S_ANO
288	javor mlč	<i>Acer platanoides</i>	5	45		Jirny	1775/1	České dráhy, a.s.	nábřeží Ludvíka Svobody 1222/12, Nové Město, 11000 Praha 1	1389	ostatní plocha			kácené	

poř. číslo	druhové jméno český	druhové jméno vědecky	dle vyhlášky 189/2013 Sb.			katastrální území	parcelní číslo KN	vlastník	adresa	LV	druh pozemku	vzdálenost [m] od osy nejbližší nové koleje	poznámka	kácené/ nekácené	k povolení ke kácení dle vyhlášky 189/2013 Sb.
			počet [ks]	obvod [cm]	plocha [m ²]										
	slivoň	<i>Prunus sp.</i>			40	Jirny	1775/1	České dráhy, a.s.	nábřeží Ludvíka Svobody 1222/12, Nové Město, 11000 Praha 1	1389	ostatní plocha			kácené	K_ANO
	dub letní	<i>Quercus robur</i>	2	50		Jirny	1775/1	České dráhy, a.s.	nábřeží Ludvíka Svobody 1222/12, Nové Město, 11000 Praha 1	1389	ostatní plocha			kácené	
	slivoň	<i>Prunus sp.</i>	4	40		Jirny	1775/1	České dráhy, a.s.	nábřeží Ludvíka Svobody 1222/12, Nové Město, 11000 Praha 1	1389	ostatní plocha			kácené	
	třešň ptačí	<i>Prunus avium</i>	1	60		Jirny	1775/1	České dráhy, a.s.	nábřeží Ludvíka Svobody 1222/12, Nové Město, 11000 Praha 1	1389	ostatní plocha			kácené	
288b	borovice lesní	<i>Pinus sylvestris</i>	2	70		Jirny	1775/1	České dráhy, a.s.	nábřeží Ludvíka Svobody 1222/12, Nové Město, 11000 Praha 1	1389	ostatní plocha			kácené	
288c	modřín opadavý	<i>Larix decidua</i>	1	70		Jirny	1775/1	České dráhy, a.s.	nábřeží Ludvíka Svobody 1222/12, Nové Město, 11000 Praha 1	1389	ostatní plocha			kácené	
	zerav západní	<i>Thuja occidentalis</i>			10	Jirny	1775/1	České dráhy, a.s.	nábřeží Ludvíka Svobody 1222/12, Nové Město, 11000 Praha 1	1389	ostatní plocha			kácené	
288d	borovice lesní	<i>Pinus sylvestris</i>	1	120		Jirny	1775/1	České dráhy, a.s.	nábřeží Ludvíka Svobody 1222/12, Nové Město, 11000 Praha 1	1389	ostatní plocha	4	od stávající osy koleje 4 m	kácené	S_ANO
289b	javor klen	<i>Acer pseudoplatanus L.</i>	1	175		Mstětice	107/14	České dráhy, a.s.	nábřeží Ludvíka Svobody 1222/12, Nové Město, 11000 Praha 1	900	ostatní plocha	5	od stávající osy koleje 8 m	kácené	S_ANO
289c	jasan ztepilý	<i>Fraxinus excelsior</i>	1	85		Mstětice	107/14	České dráhy, a.s.	nábřeží Ludvíka Svobody 1222/12, Nové Město, 11000 Praha 1	900	ostatní plocha	5	od stávající osy koleje 8 m	kácené	S_ANO
289d	jírovec maďal	<i>Aesculus Hippocastanum L.</i>	1	155		Mstětice	107/14	České dráhy, a.s.	nábřeží Ludvíka Svobody 1222/12, Nové Město, 11000 Praha 1	900	ostatní plocha	5	od stávající osy koleje 9 m	kácené	S_ANO
289e	javor klen	<i>Acer pseudoplatanus L.</i>	1	165		Mstětice	107/14	České dráhy, a.s.	nábřeží Ludvíka Svobody 1222/12, Nové Město, 11000 Praha 1	900	ostatní plocha	1	od stávající osy koleje 4 m	kácené	S_ANO
289f	jírovec maďal	<i>Aesculus Hippocastanum L.</i>	1	160		Mstětice	107/14	České dráhy, a.s.	nábřeží Ludvíka Svobody 1222/12, Nové Město, 11000 Praha 1	900	ostatní plocha	5	od stávající osy koleje 9 m	kácené	S_ANO
289g	javor klen	<i>Acer pseudoplatanus L.</i>	1	145		Mstětice	107/14	České dráhy, a.s.	nábřeží Ludvíka Svobody 1222/12, Nové Město, 11000 Praha 1	900	ostatní plocha	1	od stávající osy koleje 4 m	kácené	S_ANO
289h	javor klen	<i>Acer pseudoplatanus L.</i>	1	190		Mstětice	107/14	České dráhy, a.s.	nábřeží Ludvíka Svobody 1222/12, Nové Město, 11000 Praha 1	900	ostatní plocha	5	od stávající osy koleje 10 m	kácené	S_ANO
289i	javor klen	<i>Acer pseudoplatanus L.</i>	1	150		Mstětice	107/14	České dráhy, a.s.	nábřeží Ludvíka Svobody 1222/12, Nové Město, 11000 Praha 1	900	ostatní plocha	5	od stávající osy koleje 9 m	kácené	S_ANO
289j	javor klen	<i>Acer pseudoplatanus L.</i>	1	85		Mstětice	107/14	České dráhy, a.s.	nábřeží Ludvíka Svobody 1222/12, Nové Město, 11000 Praha 1	900	ostatní plocha	5	od stávající osy koleje 9 m	kácené	S_ANO
289k	lípa srdčitá	<i>Tilia cordata</i>	1	120		Mstětice	107/14	České dráhy, a.s.	nábřeží Ludvíka Svobody 1222/12, Nové Město, 11000 Praha 1	900	ostatní plocha	3	od stávající osy koleje 7 m	kácené	S_ANO
289l	javor klen	<i>Acer pseudoplatanus L.</i>	1	215		Mstětice	107/14	České dráhy, a.s.	nábřeží Ludvíka Svobody 1222/12, Nové Město, 11000 Praha 1	900	ostatní plocha	3	od stávající osy koleje 6 m	kácené	S_ANO
289m	javor klen	<i>Acer pseudoplatanus L.</i>	1	245		Mstětice	107/14	České dráhy, a.s.	nábřeží Ludvíka Svobody 1222/12, Nové Město, 11000 Praha 1	900	ostatní plocha	3	od stávající osy koleje 6 m	kácené	S_ANO
289n	javor klen	<i>Acer pseudoplatanus L.</i>	1	110		Mstětice	107/14	České dráhy, a.s.	nábřeží Ludvíka Svobody 1222/12, Nové Město, 11000 Praha 1	900	ostatní plocha	1	od stávající osy koleje 5 m	kácené	S_ANO
289o	javor klen	<i>Acer pseudoplatanus L.</i>	1	240		Mstětice	107/14	České dráhy, a.s.	nábřeží Ludvíka Svobody 1222/12, Nové Město, 11000 Praha 1	900	ostatní plocha	2	od stávající osy koleje 5 m	kácené	S_ANO
289p	javor klen	<i>Acer pseudoplatanus L.</i>	1	110		Mstětice	107/14	České dráhy, a.s.	nábřeží Ludvíka Svobody 1222/12, Nové Město, 11000 Praha 1	900	ostatní plocha	1	od stávající osy koleje 5 m	kácené	S_ANO
289q	jasan ztepilý	<i>Fraxinus excelsior</i>	1	150		Mstětice	107/14	České dráhy, a.s.	nábřeží Ludvíka Svobody 1222/12, Nové Město, 11000 Praha 1	900	ostatní plocha	7	od stávající osy koleje 11 m	kácené	S_ANO
289r	jírovec maďal	<i>Aesculus Hippocastanum L.</i>	1	290		Mstětice	107/14	České dráhy, a.s.	nábřeží Ludvíka Svobody 1222/12, Nové Město, 11000 Praha 1	900	ostatní plocha	1	od stávající osy koleje 7 m	kácené	S_ANO
290	javor klen	<i>Acer pseudoplatanus L.</i>	3	170		Mstětice	107/14	České dráhy, a.s.	nábřeží Ludvíka Svobody 1222/12, Nové Město, 11000 Praha 1	900	ostatní plocha	7	od stávající osy koleje 8 m	kácené	S_ANO
291	růže šípková	<i>Rosa canina</i>			35	Mstětice	107/14	České dráhy, a.s.	nábřeží Ludvíka Svobody 1222/12, Nové Město, 11000 Praha 1	900	ostatní plocha			kácené	
	bez černý	<i>Sambucus nigra</i>			40	Mstětice	107/14	České dráhy, a.s.	nábřeží Ludvíka Svobody 1222/12, Nové Město, 11000 Praha 1	900	ostatní plocha			kácené	K_ANO
	hlloh	<i>Crataegus sp.</i>			40	Mstětice	107/14	České dráhy, a.s.	nábřeží Ludvíka Svobody 1222/12, Nové Město, 11000 Praha 1	900	ostatní plocha			kácené	K_ANO
	trnovník akát	<i>Robinia pseudoacacia</i>			10	Mstětice	107/14	České dráhy, a.s.	nábřeží Ludvíka Svobody 1222/12, Nové Město, 11000 Praha 1	900	ostatní plocha			kácené	
	jasan ztepilý	<i>Fraxinus excelsior</i>			15	Mstětice	107/14	České dráhy, a.s.	nábřeží Ludvíka Svobody 1222/12, Nové Město, 11000 Praha 1	900	ostatní plocha			kácené	
	slivoň	<i>Prunus sp.</i>			35	Mstětice	107/14	České dráhy, a.s.	nábřeží Ludvíka Svobody 1222/12, Nové Město, 11000 Praha 1	900	ostatní plocha			kácené	
	javor mléč	<i>Acer platanoides</i>			35	Mstětice	107/14	České dráhy, a.s.	nábřeží Ludvíka Svobody 1222/12, Nové Město, 11000 Praha 1	900	ostatní plocha			kácené	

poř. číslo	druhové jméno český	druhové jméno vědecky	dle vyhlášky 189/2013 Sb.			katastrální území	parcelní číslo KN	vlastník	adresa	LV	druh pozemku	vzdálenost [m] od osy nejbližší nové koleje	poznámka	kácené/ nekácené	k povolení ke kácení dle vyhlášky 189/2013 Sb.
			počet [ks]	obvod [cm]	plocha [m ²]										
292	javor mlč	<i>Acer platanoides</i>	1	120		Mstětice	107/14	České dráhy, a.s.	nábřeží Ludvíka Svobody 1222/12, Nové Město, 11000 Praha 1	900	ostatní plocha	1	od stávající osy koleje 8 m	kácené	S_ANO
293	javor klen	<i>Acer pseudoplatanus L.</i>	1	182		Mstětice	107/14	České dráhy, a.s.	nábřeží Ludvíka Svobody 1222/12, Nové Město, 11000 Praha 1	900	ostatní plocha	8	od stávající osy koleje 17 m	kácené	S_ANO
294	jírovec maďal	<i>Aesculus Hippocastanum L.</i>	1	190		Mstětice	107/14	České dráhy, a.s.	nábřeží Ludvíka Svobody 1222/12, Nové Město, 11000 Praha 1	900	ostatní plocha	4	od stávající osy koleje 14 m	kácené	S_ANO
295	jilm	<i>Ulmus sp.</i>	1	195		Mstětice	107/14	České dráhy, a.s.	nábřeží Ludvíka Svobody 1222/12, Nové Město, 11000 Praha 1	900	ostatní plocha	7	od stávající osy koleje 17 m	kácené	S_ANO
296	javor klen	<i>Acer pseudoplatanus L.</i>	1	355		Mstětice	107/9	OBEC ZELENĚČ	Kasalova 467, 25091 Zeleneč	10001	ostatní plocha	3	od stávající osy koleje 14 m	kácené	S_ANO
297	zerav západní	<i>Thuja occidentalis</i>	1	40		Mstětice	107/9	OBEC ZELENĚČ	Kasalova 467, 25091 Zeleneč	10001	ostatní plocha			kácené	
298	javor mlč	<i>Acer platanoides</i>	1	50		Mstětice	107/9	OBEC ZELENĚČ	Kasalova 467, 25091 Zeleneč	10001	ostatní plocha			kácené	
299	javor klen	<i>Acer pseudoplatanus L.</i>	1	190		Mstětice	107/9	OBEC ZELENĚČ	Kasalova 467, 25091 Zeleneč	10001	ostatní plocha	7	od stávající osy koleje 18 m	kácené	S_ANO
300	lípa srdčitá	<i>Tilia cordata</i>	1	280		Mstětice	107/9	OBEC ZELENĚČ	Kasalova 467, 25091 Zeleneč	10001	ostatní plocha			nekácené	
301	javor klen	<i>Acer pseudoplatanus L.</i>	1	290		Mstětice	107/9	OBEC ZELENĚČ	Kasalova 467, 25091 Zeleneč	10001	ostatní plocha			nekácené	
302	jírovec maďal	<i>Aesculus Hippocastanum L.</i>	1	250		Mstětice	107/9	OBEC ZELENĚČ	Kasalova 467, 25091 Zeleneč	10001	ostatní plocha			nekácené	
303	javor mlč	<i>Acer platanoides</i>	1	50		Mstětice	107/9	OBEC ZELENĚČ	Kasalova 467, 25091 Zeleneč	10001	ostatní plocha			nekácené	
304	javor mlč	<i>Acer platanoides</i>	1	75		Mstětice	107/9	OBEC ZELENĚČ	Kasalova 467, 25091 Zeleneč	10001	ostatní plocha			nekácené	
305	javor klen	<i>Acer pseudoplatanus L.</i>	1	320		Mstětice	198/1	OBEC ZELENĚČ	Kasalova 467, 25091 Zeleneč	10001	zahrada		PAMÁTNÝ STROM Mstětický klen- památný strom, ochranné pásmo ze zákona, U nádraží před restaurací	nekácené	PAMÁTNÝ STROM- OCHRÁNIT
306	lípa srdčitá	<i>Tilia cordata</i>	1	261		Mstětice	st.28	Správa železniční dopravní cesty, státní organizace	Dlážděná 1003/7, Nové Město, 11000 Praha 1	527	zastavěná plocha a nádvorí	8	od stávající osy koleje 8 m	kácené	S_ANO
307	jabloň	<i>Malus sp.</i>	1	50		Mstětice	107/9	OBEC ZELENĚČ	Kasalova 467, 25091 Zeleneč	10001	ostatní plocha			kácené	
308	hrušeň	<i>Pyrus sp.</i>	1	230		Mstětice	107/9	OBEC ZELENĚČ	Kasalova 467, 25091 Zeleneč	10001	ostatní plocha			nekácené	
309	hrušeň	<i>Pyrus sp.</i>	1	327		Mstětice	107/14	České dráhy, a.s.	nábřeží Ludvíka Svobody 1222/12, Nové Město, 11000 Praha 1	900	ostatní plocha			nekácené	
310	javor mlč	<i>Acer platanoides</i>	1	160		Mstětice	107/14	České dráhy, a.s.	nábřeží Ludvíka Svobody 1222/12, Nové Město, 11000 Praha 1	900	ostatní plocha	9	od stávající osy koleje 9 m	kácené	S_ANO
311	jabloň	<i>Malus sp.</i>	1	175		Mstětice	107/14	České dráhy, a.s.	nábřeží Ludvíka Svobody 1222/12, Nové Město, 11000 Praha 1	900	ostatní plocha	10	od stávající osy koleje 10 m	kácené	S_ANO
312	vrba	<i>Salix sp.</i>	1	130		Mstětice	107/14	České dráhy, a.s.	nábřeží Ludvíka Svobody 1222/12, Nové Město, 11000 Praha 1	900	ostatní plocha	5	od stávající osy koleje 5 m	kácené	S_ANO
313	smrk ztepilý	<i>Picea abies</i>	3	70		Mstětice	107/16	Slavík Michal SJM Slavík Michal a Slavíková Pavla	Mstětice 26, 25091 Zeleneč Mstětice 26, 25091 Zeleneč	903	ostatní plocha			nekácené	
314	třešeň ptačí	<i>Prunus avium</i>	1	130		Jirny	1775/1	České dráhy, a.s.	nábřeží Ludvíka Svobody 1222/12, Nové Město, 11000 Praha 1	1389	ostatní plocha	5	od stávající osy koleje 8 m	kácené	S_ANO
315	třešeň ptačí	<i>Prunus avium</i>	2	40		Jirny	1775/1	České dráhy, a.s.	nábřeží Ludvíka Svobody 1222/12, Nové Město, 11000 Praha 1	1389	ostatní plocha			kácené	
316	slivoň	<i>Prunus sp.</i>			85	Jirny	1775/1	České dráhy, a.s.	nábřeží Ludvíka Svobody 1222/12, Nové Město, 11000 Praha 1	1389	ostatní plocha			kácené	K_ANO
317	růže šípková	<i>Rosa canina</i>			35	Jirny	1775/1	České dráhy, a.s.	nábřeží Ludvíka Svobody 1222/12, Nové Město, 11000 Praha 1	1389	ostatní plocha			kácené	
	bez černý	<i>Sambucus nigra</i>			35	Jirny	1775/1	České dráhy, a.s.	nábřeží Ludvíka Svobody 1222/12, Nové Město, 11000 Praha 1	1389	ostatní plocha			kácené	
	hloh	<i>Crataegus sp.</i>			20	Jirny	1775/1	České dráhy, a.s.	nábřeží Ludvíka Svobody 1222/12, Nové Město, 11000 Praha 1	1389	ostatní plocha			kácené	
	slivoň	<i>Prunus sp.</i>			50	Jirny	1775/1	České dráhy, a.s.	nábřeží Ludvíka Svobody 1222/12, Nové Město, 11000 Praha 1	1389	ostatní plocha			kácené	K_ANO

poř. číslo	druhové jméno český	druhové jméno vědecky	dle vyhlášky 189/2013 Sb.			katastrální území	parcelní číslo KN	vlastník	adresa	LV	druh pozemku	vzdálenost [m] od osy nejbližší nové koleje	poznámka	kácené/ nekáčené	k povolení ke kácení dle vyhlášky 189/2013 Sb.
			počet [ks]	obvod [cm]	plocha [m ²]										
318	slivoň	<i>Prunus sp.</i>			60	Jirny	1776	České dráhy, a.s.	nábřeží Ludvíka Svobody 1222/12, Nové Město, 11000 Praha 1	1389	orná půda			káčené	K_ANO
	bez černý	<i>Sambucus nigra</i>			35	Jirny	1776	České dráhy, a.s.	nábřeží Ludvíka Svobody 1222/12, Nové Město, 11000 Praha 1	1389	orná půda			káčené	
	růže šípková	<i>Rosa canina</i>			50	Jirny	1776	České dráhy, a.s.	nábřeží Ludvíka Svobody 1222/12, Nové Město, 11000 Praha 1	1389	orná půda			káčené	K_ANO
319	slivoň	<i>Prunus sp.</i>	25	35		Jirny	1776	České dráhy, a.s.	nábřeží Ludvíka Svobody 1222/12, Nové Město, 11000 Praha 1	1389	orná půda			káčené	
	slivoň	<i>Prunus sp.</i>			50	Jirny	1776	České dráhy, a.s.	nábřeží Ludvíka Svobody 1222/12, Nové Město, 11000 Praha 1	1389	orná půda			káčené	K_ANO
320	slivoň	<i>Prunus sp.</i>			25	Jirny	1775/1	České dráhy, a.s.	nábřeží Ludvíka Svobody 1222/12, Nové Město, 11000 Praha 1	1389	ostatní plocha			káčené	
321	slivoň	<i>Prunus sp.</i>			30	Zeleneč	914	OBEC ZELENĚČ	Kasalova 467, 25091 Zeleneč	10001	ostatní plocha			káčené	
322	slivoň	<i>Prunus sp.</i>			25	Zeleneč	801	Pfannenstielová Iva Vachová Milena, Švestková 361	Finská 317, Desná I, 46861 Desná Švestková 361, Liberec XXXI-Krásná Studánka, 46001 Liberec	843	orná půda			káčené	
Celkem káceno dle výkazu:	keřů 13 236 m ² 2 858 kusů stromů												káčené	káčené	
Celkem káceno k povolení ke kácení dle vyhlášky 189/2013 Sb	zapojených porostů 9 441m ² 199 kusů stromů												káčené	káčené	

Legenda:

K_ANO	Keře nebo zapojené porosty dřevin, u kterých celková plocha káčených zapojených porostů dřevin přesahuje 40 m ² , tudíž vyžadují žádost o povolení ke kácení.
S_ANO	Dřeviny o obvodu kmene nad 80 cm měřeného ve výšce 130 cm nad zemí, u kterých je žádáno o povolení ke kácení.
nekáčené	Dřeviny nekáčené
káčené	Dřeviny navržené ke kácení
památný strom	Památný strom
VKP dle §3 zákona č. 114/1992 Sb	Pojem Významný krajinný prvek (dále jen VKP) je definován §3 zákona č. 114/1992 Sb. jako ekologicky, geomorfologicky nebo esteticky hodnotná část krajiny, která utváří její typický vzhled nebo přispívá k udržení její stability. VKP jsou lesy, rašeliniště, vodní toky, rybníky, jezera, údolní nivy.

Příloha 2. Dřeviny ve Významném krajinném prvku dle §3 zákona č. 114/1992 Sb.

Čelakovice-Mstětice P															
			dle vyhlášky 189/2013 Sb.												
poř. číslo	druhové jméno česky	druhové jméno vědecky	počet [ks]	obvod [cm]	plocha [m ²]	katastrální území	parcelní číslo KN	vlastník	adresa	LV	druh pozemku	vzdálenost [m] od osy nejbližší nové koleje	poznámka	kácení/ nekácení	k povolení ke kácení dle vyhlášky 189/2013 Sb.
17	javor mlč	<i>Acer platanoides</i>	2	60		Záluží u Čelákovic	278/1	Povodí Labe, státní podnik	Vita Nejedlého 951/8, Slezské Předměstí, 50003 Hradec Králové	2808	vodní plocha		VKP dle §3 zákona č. 114/1992 Sb	kácení	
18	javor mlč	<i>Acer platanoides</i>	1	130		Záluží u Čelákovic	278/1	Povodí Labe, státní podnik	Vita Nejedlého 951/8, Slezské Předměstí, 50003 Hradec Králové	2808	vodní plocha	1	VKP dle §3 zákona č. 114/1992 Sb	kácení	S_ANO
19	bez černý	<i>Sambucus nigra</i>	1	70		Záluží u Čelákovic	278/1	Povodí Labe, státní podnik	Vita Nejedlého 951/8, Slezské Předměstí, 50003 Hradec Králové	2808	vodní plocha		VKP dle §3 zákona č. 114/1992 Sb	kácení	
20	bez černý	<i>Sambucus nigra</i>			35	Záluží u Čelákovic	278/1	Povodí Labe, státní podnik	Vita Nejedlého 951/8, Slezské Předměstí, 50003 Hradec Králové	2808	vodní plocha		VKP dle §3 zákona č. 114/1992 Sb	kácení	K_ANO
21	javor mlč	<i>Acer platanoides</i>	1	50		Záluží u Čelákovic	278/1	Povodí Labe, státní podnik	Vita Nejedlého 951/8, Slezské Předměstí, 50003 Hradec Králové	2808	vodní plocha		VKP dle §3 zákona č. 114/1992 Sb	kácení	
22	bez černý	<i>Sambucus nigra</i>			30	Záluží u Čelákovic	278/1	Povodí Labe, státní podnik	Vita Nejedlého 951/8, Slezské Předměstí, 50003 Hradec Králové	2808	vodní plocha		VKP dle §3 zákona č. 114/1992 Sb	kácení	
23	javor jasanolistý	<i>Acer negundo L.</i>	1	165		Záluží u Čelákovic	278/1	Povodí Labe, státní podnik	Vita Nejedlého 951/8, Slezské Předměstí, 50003 Hradec Králové	2808	vodní plocha	4	VKP dle §3 zákona č. 114/1992 Sb	kácení	S_ANO
24	javor jasanolistý	<i>Acer negundo L.</i>	1	160		Záluží u Čelákovic	278/1	Povodí Labe, státní podnik	Vita Nejedlého 951/8, Slezské Předměstí, 50003 Hradec Králové	2808	vodní plocha	5	VKP dle §3 zákona č. 114/1992 Sb	kácení	S_ANO
25	javor jasanolistý	<i>Acer negundo L.</i>	1	130		Záluží u Čelákovic	278/1	Povodí Labe, státní podnik	Vita Nejedlého 951/8, Slezské Předměstí, 50003 Hradec Králové	2808	vodní plocha	8	VKP dle §3 zákona č. 114/1992 Sb	kácení	S_ANO
26	javor jasanolistý	<i>Acer negundo L.</i>	1	140		Záluží u Čelákovic	278/1	Povodí Labe, státní podnik	Vita Nejedlého 951/8, Slezské Předměstí, 50003 Hradec Králové	2808	vodní plocha	12	VKP dle §3 zákona č. 114/1992 Sb	kácení	S_ANO
27	javor jasanolistý	<i>Acer negundo L.</i>	1	165		Záluží u Čelákovic	278/1	Povodí Labe, státní podnik	Vita Nejedlého 951/8, Slezské Předměstí, 50003 Hradec Králové	2808	vodní plocha	13	VKP dle §3 zákona č. 114/1992 Sb	kácení	S_ANO
28	javor jasanolistý	<i>Acer negundo L.</i>	1	105		Záluží u Čelákovic	278/1	Povodí Labe, státní podnik	Vita Nejedlého 951/8, Slezské Předměstí, 50003 Hradec Králové	2808	vodní plocha	14	VKP dle §3 zákona č. 114/1992 Sb	kácení	S_ANO
29	javor jasanolistý	<i>Acer negundo L.</i>	1	155		Záluží u Čelákovic	278/1	Povodí Labe, státní podnik	Vita Nejedlého 951/8, Slezské Předměstí, 50003 Hradec Králové	2808	vodní plocha	19	VKP dle §3 zákona č. 114/1992 Sb	kácení	S_ANO
	javor jasanolistý	<i>Acer negundo L.</i>	1	140		Záluží u Čelákovic	278/1	Povodí Labe, státní podnik	Vita Nejedlého 951/8, Slezské Předměstí, 50003 Hradec Králové	2808	vodní plocha	19	VKP dle §3 zákona č. 114/1992 Sb	kácení	S_ANO
	javor jasanolistý	<i>Acer negundo L.</i>	1	145		Záluží u Čelákovic	278/1	Povodí Labe, státní podnik	Vita Nejedlého 951/8, Slezské Předměstí, 50003 Hradec Králové	2808	vodní plocha	19	VKP dle §3 zákona č. 114/1992 Sb	kácení	S_ANO
30	javor mlč	<i>Acer platanoides</i>	2	45		Záluží u Čelákovic	278/1	Povodí Labe, státní podnik	Vita Nejedlého 951/8, Slezské Předměstí, 50003 Hradec Králové	2808	vodní plocha		VKP dle §3 zákona č. 114/1992 Sb	kácení	
	bez černý	<i>Sambucus nigra</i>			25	Záluží u Čelákovic	278/1	Povodí Labe, státní podnik	Vita Nejedlého 951/8, Slezské Předměstí, 50003 Hradec Králové	2808	vodní plocha		VKP dle §3 zákona č. 114/1992 Sb	kácení	K_ANO
	bez černý	<i>Sambucus nigra</i>			50	Záluží u Čelákovic	278/1	Povodí Labe, státní podnik	Vita Nejedlého 951/8, Slezské Předměstí, 50003 Hradec Králové	2808	vodní plocha		VKP dle §3 zákona č. 114/1992 Sb	kácení	K_ANO
	růže šípková	<i>Rosa canina</i>			30	Záluží u Čelákovic	278/1	Povodí Labe, státní podnik	Vita Nejedlého 951/8, Slezské Předměstí, 50003 Hradec Králové	2808	vodní plocha		VKP dle §3 zákona č. 114/1992 Sb	kácení	
	javor mlč	<i>Acer platanoides</i>			15	Záluží u Čelákovic	278/1	Povodí Labe, státní podnik	Vita Nejedlého 951/8, Slezské Předměstí, 50003 Hradec Králové	2808	vodní plocha		VKP dle §3 zákona č. 114/1992 Sb	kácení	
	hloh	<i>Crataegus sp.</i>			20	Záluží u Čelákovic	278/1	Povodí Labe, státní podnik	Vita Nejedlého 951/8, Slezské Předměstí, 50003 Hradec Králové	2808	vodní plocha		VKP dle §3 zákona č. 114/1992 Sb	kácení	
	jeřáb ptačí	<i>Sorbus aucuparia</i>			10	Záluží u Čelákovic	278/1	Povodí Labe, státní podnik	Vita Nejedlého 951/8, Slezské Předměstí, 50003 Hradec Králové	2808	vodní plocha		VKP dle §3 zákona č. 114/1992 Sb	kácení	
31a	javor jasanolistý	<i>Acer negundo L.</i>	3	45		Záluží u Čelákovic	278/1	Povodí Labe, státní podnik	Vita Nejedlého 951/8, Slezské Předměstí, 50003 Hradec Králové	2808	vodní plocha		VKP dle §3 zákona č. 114/1992 Sb	kácení	
	topol černý	<i>Populus nigra var. italica.</i>	15	30		Záluží u Čelákovic	278/1	Povodí Labe, státní podnik	Vita Nejedlého 951/8, Slezské Předměstí, 50003 Hradec Králové	2808	vodní plocha		VKP dle §3 zákona č. 114/1992 Sb	kácení	
31i	slivoň	<i>Prunus sp.</i>	1	55		Záluží u Čelákovic	278/1	Povodí Labe, státní podnik	Vita Nejedlého 951/8, Slezské Předměstí, 50003 Hradec Králové	2808	vodní plocha		VKP dle §3 zákona č. 114/1992 Sb	nekácení	
31k	slivoň	<i>Prunus sp.</i>	1	50		Záluží u Čelákovic	277/4	Povodí Labe, státní podnik	Vita Nejedlého 951/8, Slezské Předměstí, 50003 Hradec Králové	2808	vodní plocha		VKP dle §3 zákona č. 114/1992 Sb	nekácení	
31l	hloh	<i>Crataegus sp.</i>	2	30		Záluží u Čelákovic	43/4	Povodí Labe, státní podnik	Vita Nejedlého 951/8, Slezské Předměstí, 50003 Hradec Králové	2808	vodní plocha		VKP dle §3 zákona č. 114/1992 Sb	nekácení	
31o	hloh	<i>Crataegus sp.</i>			30	Záluží u Čelákovic	43/4	Povodí Labe, státní podnik	Vita Nejedlého 951/8, Slezské Předměstí, 50003 Hradec Králové	2808	vodní plocha		VKP dle §3 zákona č. 114/1992 Sb	nekácení	
31p	hloh	<i>Crataegus sp.</i>			10	Záluží u Čelákovic	43/4	Povodí Labe, státní podnik	Vita Nejedlého 951/8, Slezské Předměstí, 50003 Hradec Králové	2808	vodní plocha		VKP dle §3 zákona č. 114/1992 Sb	nekácení	
31q	javor jasanolistý	<i>Acer negundo L.</i>	15	30		Záluží u Čelákovic	43/4	Povodí Labe, státní podnik	Vita Nejedlého 951/8, Slezské Předměstí, 50003 Hradec Králové	2808	vodní plocha		VKP dle §3 zákona č. 114/1992 Sb	kácení	

poř. číslo	druhové jméno český	druhové jméno vědecky	dle vyhlášky 189/2013 Sb.			katastrální území	parcelní číslo KN	vlastník	adresa	LV	druh pozemku	vzdálenost [m] od osy nejbližší nové koleje	poznámka	kácené/ nekácené	k povolení ke kácení dle vyhlášky 189/2013 Sb.
			počet [ks]	obvod [cm]	plocha [m ²]										
31r	růže šípková	<i>Rosa canina</i>			5	Záluží u Čelákovic	43/4	Povodí Labe, státní podnik	Vita Nejedlého 951/8, Slezské Předměstí, 50003 Hradec Králové	2808	vodní plocha		VKP dle §3 zákona č. 114/1992 Sb	kácené	
31s	slivoň	<i>Prunus sp.</i>	5	30		Záluží u Čelákovic	43/4	Povodí Labe, státní podnik	Vita Nejedlého 951/8, Slezské Předměstí, 50003 Hradec Králové	2808	vodní plocha		VKP dle §3 zákona č. 114/1992 Sb	kácené	
31t	slivoň	<i>Prunus sp.</i>	4	30		Záluží u Čelákovic	43/4	Povodí Labe, státní podnik	Vita Nejedlého 951/8, Slezské Předměstí, 50003 Hradec Králové	2808	vodní plocha		VKP dle §3 zákona č. 114/1992 Sb	kácené	
31u	hloh	<i>Crataegus sp.</i>	17	30		Záluží u Čelákovic	43/4	Povodí Labe, státní podnik	Vita Nejedlého 951/8, Slezské Předměstí, 50003 Hradec Králové	2808	vodní plocha		VKP dle §3 zákona č. 114/1992 Sb	kácené	
31v	javor jasanolistý	<i>Acer negundo L.</i>	1	55		Záluží u Čelákovic	43/4	Povodí Labe, státní podnik	Vita Nejedlého 951/8, Slezské Předměstí, 50003 Hradec Králové	2808	vodní plocha		VKP dle §3 zákona č. 114/1992 Sb	kácené	
31w	hloh	<i>Crataegus sp.</i>	10	30		Záluží u Čelákovic	43/4	Povodí Labe, státní podnik	Vita Nejedlého 951/8, Slezské Předměstí, 50003 Hradec Králové	2808	vodní plocha		VKP dle §3 zákona č. 114/1992 Sb	kácené	
31x	hloh	<i>Crataegus sp.</i>	10	30		Záluží u Čelákovic	43/4	Povodí Labe, státní podnik	Vita Nejedlého 951/8, Slezské Předměstí, 50003 Hradec Králové	2808	vodní plocha		VKP dle §3 zákona č. 114/1992 Sb	kácené	
31y	hloh	<i>Crataegus sp.</i>	15	30		Záluží u Čelákovic	43/4	Povodí Labe, státní podnik	Vita Nejedlého 951/8, Slezské Předměstí, 50003 Hradec Králové	2808	vodní plocha		VKP dle §3 zákona č. 114/1992 Sb	kácené	
31z	javor jasanolistý	<i>Acer negundo L.</i>	3	30		Záluží u Čelákovic	43/4	Povodí Labe, státní podnik	Vita Nejedlého 951/8, Slezské Předměstí, 50003 Hradec Králové	2808	vodní plocha		VKP dle §3 zákona č. 114/1992 Sb	kácené	
32b	javor jasanolistý	<i>Acer negundo L.</i>	1	55		Záluží u Čelákovic	43/4	Povodí Labe, státní podnik	Vita Nejedlého 951/8, Slezské Předměstí, 50003 Hradec Králové	2808	vodní plocha		VKP dle §3 zákona č. 114/1992 Sb	kácené	
32c	javor jasanolistý	<i>Acer negundo L.</i>	1	65		Záluží u Čelákovic	43/4	Povodí Labe, státní podnik	Vita Nejedlého 951/8, Slezské Předměstí, 50003 Hradec Králové	2808	vodní plocha		VKP dle §3 zákona č. 114/1992 Sb	kácené	
32d	slivoň	<i>Prunus sp.</i>	1	50		Záluží u Čelákovic	43/4	Povodí Labe, státní podnik	Vita Nejedlého 951/8, Slezské Předměstí, 50003 Hradec Králové	2808	vodní plocha		VKP dle §3 zákona č. 114/1992 Sb	kácené	
32e	slivoň	<i>Prunus sp.</i>			30	Záluží u Čelákovic	43/4	Povodí Labe, státní podnik	Vita Nejedlého 951/8, Slezské Předměstí, 50003 Hradec Králové	2808	vodní plocha		VKP dle §3 zákona č. 114/1992 Sb	kácené	
32f	hloh	<i>Crataegus sp.</i>	17	30		Záluží u Čelákovic	43/4	Povodí Labe, státní podnik	Vita Nejedlého 951/8, Slezské Předměstí, 50003 Hradec Králové	2808	vodní plocha		VKP dle §3 zákona č. 114/1992 Sb	kácené	
	hloh	<i>Crataegus sp.</i>			35	Záluží u Čelákovic	43/4	Povodí Labe, státní podnik	Vita Nejedlého 951/8, Slezské Předměstí, 50003 Hradec Králové	2808	vodní plocha		VKP dle §3 zákona č. 114/1992 Sb	kácené	
34b	hrušeň	<i>Pyrus sp.</i>	3	50		Čelákovice	3513/2	Buryánek Otakar	Březíněveská 67, 25064 Hovorčovice	2293	vodní plocha		VKP dle §3 zákona č. 114/1992 Sb	kácené	
Celkem káceno dle výkazu:	keřů 285 m ² 137 kusů stromů												kácené	kácené	
Celkem káceno k povolení ke kácení dle vyhlášky 189/2013 Sb	zapojených porostů 110 m ² 10 kusů stromů												kácené	kácené	

Legenda:

K_ANO	Keře nebo zapojené porosty dřevin, u kterých celková plocha kácených zapojených porostů dřevin přesahuje 40 m ² , tudíž vyžadují žádost o povolení ke kácení.
S_ANO	Dřeviny o obvodu kmene nad 80 cm měřeného ve výšce 130 cm nad zemí, u kterých je žádáno o povolení ke kácení.
nekácené	Dřeviny nekácené
kácené	Dřeviny navržené ke kácení
památný strom	Památný strom